

Ersatzteilkatalog

Inkl. Explosionszeichnungen



Inhaltsverzeichnis

Baldinger Ultra Light Achse	2
Verschiebemechanismus zu Baldinger UL 1.13.....	6
10" STARR Achse BT16250	9
10" ABSENK Achse	13
13" STARR Achse bis Juli 23	17
13" ABSENK Achse bis Juli 23.....	20
13" Starr-Achse BT16250 mit Radnabe ab Juli 2023 mit ABS-Magnetpolring	23
13" Absenk-Achse BT16250 mit Radnabe ab Juli 2023 mit ABS-Magnetpolring	26
13"Anhänger Achsaggregat 3500kg 4076.....	29
10" Anhänger Achsaggregat 3000kg 2388.....	31
KNOTT H+S – Auflieger Achse 10 719.....	33
Elektromaterial	35
Aufbauzubehör/ Befestigungstechnik	42
Sörensen.....	50
Batterie Wechsel Funk oder Kauf eines neuen Handsenders	52
Systemcodierung (Pairing ab Sommer 2023)	53
Funktionen Fernbedienung (ab Sommer 2023)	53
Safetypoint koppeln (ab Sommer 2023)	54
Pneumatik	55
Dokumente.....	59
Chassis und Bremsen	60
Hydraulik 10 & 13" Autotransporter – Auflieger	61
Hydraulik ANC Auflieger.....	62
Schlüssel.....	64
Diverse Kleinteile.....	65

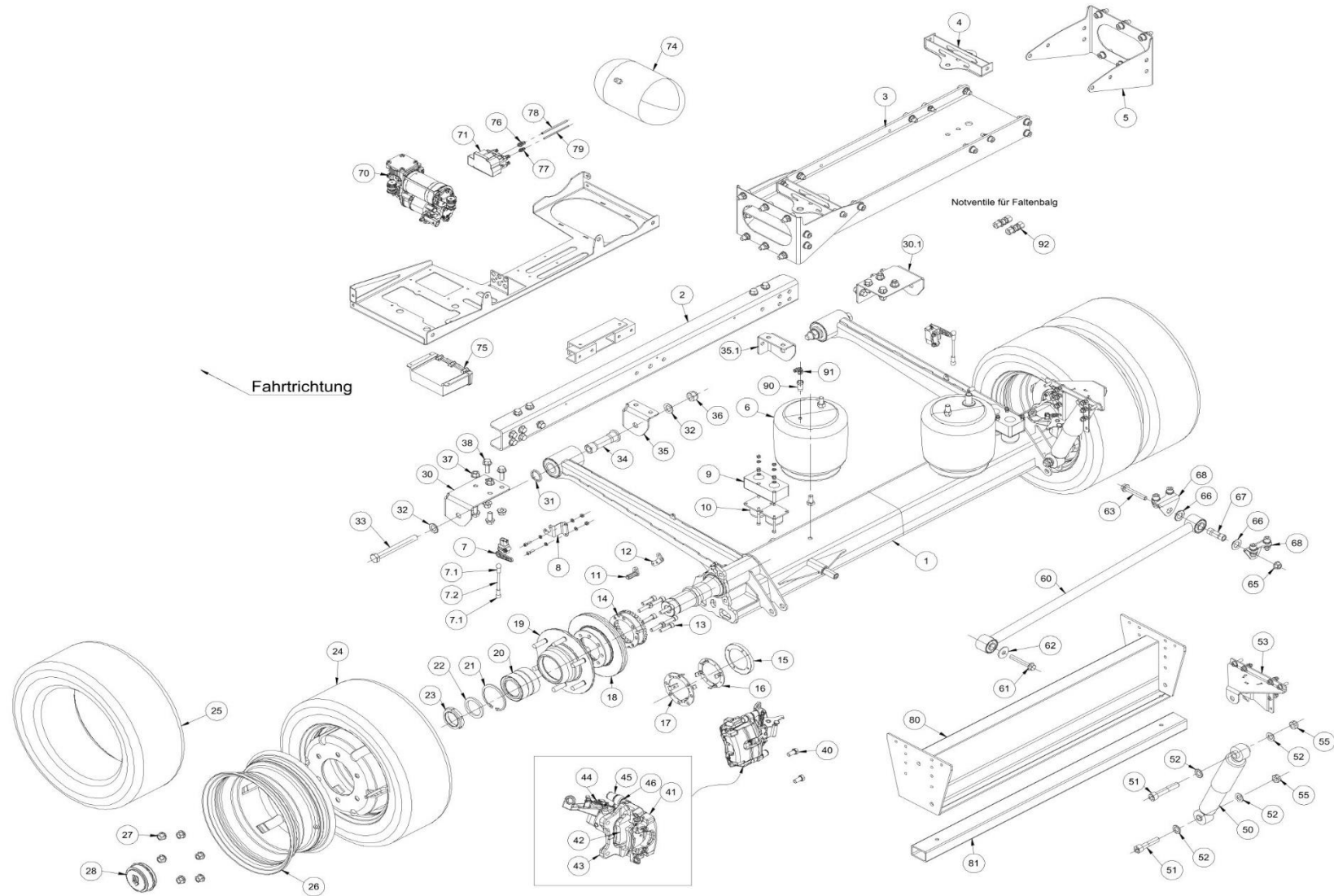
Baldinger Ultra Light Achse



Pos	Bezeichnung	Trucknr
1	Achskörper UL Achse	7852
2	Quertraverse Handbremse Alu vorne zu 1.13b	7857
3	Ultra Light Querträger	7082
4	Aufnahme Luftbalg zu Baldinger 1.13	7338
5	Halter seitlich Quertraverse Baldinger 1.13	7333
6	Luftbalg	7321
7	Niveausensor	7322
7.1	M6 Gelenk	7937
7.2	M6 Gewindestange	7938
7.3	Sensor Arm kurz 3 Löcher	7645
7.4	Stecker zu Niveausensor	7972
8	Halter Niveausensor	7323
9	Support Puffer Quertraverse Baldinger 1.13	7334
10	Puffer zu Baldinger 1.13a	6991
11	ABS Sensor zu Baldinger 1.13	6768
12-15	Siehe nächstes Kapitel ABS-Sensoren	
12	Halter für Original ABS Sensor wenn ABS Magnetring montiert ist – für VW T6.1	7109
12	Halter für Original ABS Sensor wenn ABS Magnetring montiert ist – für VW Crafter	7106
12	Halter für Original ABS Sensor wenn ABS Magnetring montiert ist – für Fiat Ducato, Citroen Jumper, Peugeot Boxer	7108
12	Halter für Original ABS Sensor wenn ABS Magnetring montiert ist – für Mercedes Sprinter und Renault Master	7107
13	Zylinderkopfschraube mit Innen-6-Kant M10X1X40 12.9 Drehmoment 87 Nm mit Loctite 278 Schraubensicherung hochfest (8 Stück / Rad)	6938
14	ABS Ring Baldinger 1.13a	7329
15	Magnetringe ABS und Zubehör Ultra Light Chassis mit Einzelachse siehe separate Liste auf unserer Homepage	
16	Ring Multipolrad Roh zu Baldinger Achse 1.13a Index C	6893
17	Halter Multipolrad zu Baldinger Achse 1.13a Index B	6894
18	Bremsscheibe zu Baldinger 1.13 (Minimum 17mm Scheibendicke) Nutmutter zwingend auch wechseln 6992 sonst erlischt die Garantie Beim Ersetzen der Bremsscheiben empfehlen wir folgende Teile mitzuverwenden: 2 x 6992 Nutmutter mit Polymidring M55 x2 8 x 5400 Rippmutter M5 16 x 7641 Linsenschrauben M5x12 / Drehmoment 5.75Nm mit Loctite 248 Mittelfest 16 x 6938 Zylinderkopfschraube mit Innen-6-Kant Vollgewinden M10x1x40-12.8 mit Loctite 278 Schraubensicherung hochfest Optional 12 x Rändelbolzen 6977 wechseln (Mit Kunde absprechen)	6791
19	Ultra Light Nabe mit Radlager, mit Bolzen // Nutmutter zwingend auch wechseln 6992 sonst erlischt die Garantie / Zu Nabe zwingend 6977 Rändelbolzen mitliefern Konus U-Scheibe zu Nabe 7302 mitliefern	7302 6977 7987
	Rändelbolzen M14 X 1.5 / 55mm lang zum Einpressen Konus U-Scheibe	6977 7987
20	Radlager zu Baldinger Achse 1.13a	6903
21	Sicherungsring 90x3	6972
22	U-Scheibe Ø55.5/Ø72 zu Nabe Baldinger 1.13a	7339

23	Nutmutter mit Polyamidring M55x2 zu Baldinger Achse 1.13a Bei demontage der Nutmutter ist diese zwingend zu ersetzen, sonst erlischt die Garantie / Drehmoment 300 Nm	6992
24	Kompletttrrad Winter WB 6Jx13 H2 und 195/50 R13C / Stahlfelgen nicht mehr lieferbar Ersatz 8596 Alu-Kompletttrrad	6997
25	13" Reifen Maxxis MA-LAS M+S / Winterreifen 195/50 R13C	6019
24	Alu-Kompletttrrad für Baldinger 1.13 Achse mit Reifen Maxxis Ma- Las (Pos 24) // DTC - Gutachten kontrollieren Alufelge 6.0 x13 und 195/50 R13C Reifen	8596
25	Alu-Felge Ultra Light 1.13 6.0 x 13	8321
26	Stahl Felge zu Baldinger 1.13 Achse (roh ohne Ventile) nicht mehr lieferbar Ersatz Alu-Felge 8321	6781
27	Kugelbund-Mutter M14X1.5 (Radmuttern)	6787
	Zentrierringe pro Innenrad 3 Stück nur für Stahlfelgen	7987
28	Radnabendeckel	6988
	Universal Reifendrucksensor (unprogrammiert) muss mit Vorgängernummer programmiert werden	8658
	RDKS-Sensorhalter	8661
	RDKS Ventil	8665
30	Achshalter links aussen 1.13b	7853
30.1	Achshalter rechts aussen 1.13b	7854
31	U-Scheibe zu Lagerbuchse Baldinger 1.13	7328
32	U-Scheibe 18x34x3	6946
33	6-Kant Schraube mit Schaft M18x160	6945
34	Lagerbuchse Baldinger 1.13	7327
35	Achshalter links innen 1.13b	7855
36	Sicherungsmutter Poly-Stop M18	6658
35.1	Achshalter rechts innen 1.13b	7856
37	6-Kant Mutter mit Bund M12x1.5 Feingewinde 10.9	7839
40	6-Kant Schraube M12X25 (Radschraube)	6631
41	Bremssattel rechts zu Baldinger 1.13	6762
	Bremssattel rechts kompl mit Halter, Belag und Bolzen zu 1.13	7941
41	Bremssattel links zu Baldinger 1.13	6763
	Bremssattel links kompl mit Halter, Belag und Bolzen zu 1.13	7940
42	Belagssatz zu Baldinger 1.13	6767
43	Bremssattelhalter zu Baldinger 1.13	6761
44	Haltefeder zu 13" Bremssattel	5935
45	Führungsbolzen zu 13" Bremssattel	5932
46	Führungshülsen Satz zu 13" Bremssattel (Ersatzteilesatz pro Bremssattel)	5931
50	Stossdämpfer für Baldinger 1.13 Achse (Pos 50) Standard V3.0	8419
51	6-Kant Schraube mit Schaft M16x80	6797
52	U-Scheibe 8.4X16X1.6mm	3181
53	Halter Stossdämpfer Baldinger 1.13	6349
54	Rückplatte Stossdämpfer Baldinger 1.13a	7331
55	Sicherungsmutter Poly-Stop M16	7640
56	U-Scheibe 17X30X3	6705
57	Sicherungsmuttern Poly-Stop M16	4218
60	Panhardstab Baldinger	7324
61	6-Kant Schraube M12X1.5X50 - 10.9 Feingewinde	6789

62	U-Scheibe 13.5X50X2.5 HV200	7482
63	6-Kant Schraube M12X1.5X80 - 10.9	7300
64	U-Scheibe 13.5X24X2.5 HV20076	7482
65	6-Kant Mutter M12X1.5 - 10	7301
66	U-Scheibe 21x37x3mm 300HV	7266
67	Buchse Panhardstab Baldinger 1.13	7326
68	Halter Panhardstab Baldinger 1.13	7325
70	Kompressor Silentblöcke 7883 mitliefern	7318
70.1	Silentblöcke zu 7318	7883
71	Ventilblock	7320
74	Lufttank	7319
75	Luftfedersteuerung	7643
76	Einschraubverschraubung für Ventilblock M10x1 mit Ø6	8322
77	Einschraubverschraubung für Ventilblock M8x1 mit Ø4	8324
78	Pneumatikschlauch Ø6 schwarz per Meter	8200
79	Pneumatikschlauch Ø4 blau per Meter	7542
80	Quertraverse Baldinger 1.13a (einteilig ausgeführt)	7816
81	Winkeleinschraubverschraubung kompakt G1/4 mit Ø6	8262
82	Notventil für Faltenbalg	7809
	Ultra Light Handbremsseil	6772
	UL Bremschlauch mit Mutter M16 Wird ersetzt durch 8104	2672
	UL Bremschlauch mit Mutter M16 Stahlflex Bei Wechsel Achsweise ersetzen	8104
	Luftfederung: Bedienteil mit Kabel und Stecker	7134
	Linsenschrauben M5 x 12 Drehmoment 5.75 Nm mit Loctite 248 Mittelfest	7641
	Halterung zu Fernbedienung	7644
	Luftfederung: Kabelstrang-Teil Kabine mit 2 Schalter	7133
	Relais zum Kabelbaum zu 7133	8363
	Sensor Arm kurz 3 Löcher	7645
	Stecker als Ersatzteil zu Niveausensor 7322	7922
	Wellenmutter-Steckschlüsseinsatz 3/4" für Nutmutter Achse 1.13 Ultra Ligth	7687
	Miete für Wellenmutter-Steckschlüsseinsatz inkl. Rücksendetikett und Verpackung	8296
	Depot für Wellenmutter-Steckschlüsseinsatz	8283

Verschiebemechanismus zu Baldinger UL 1.13

Verschiebemechanismus zu Baldinger 1.13

Version 1.2

Steuerkomponenten

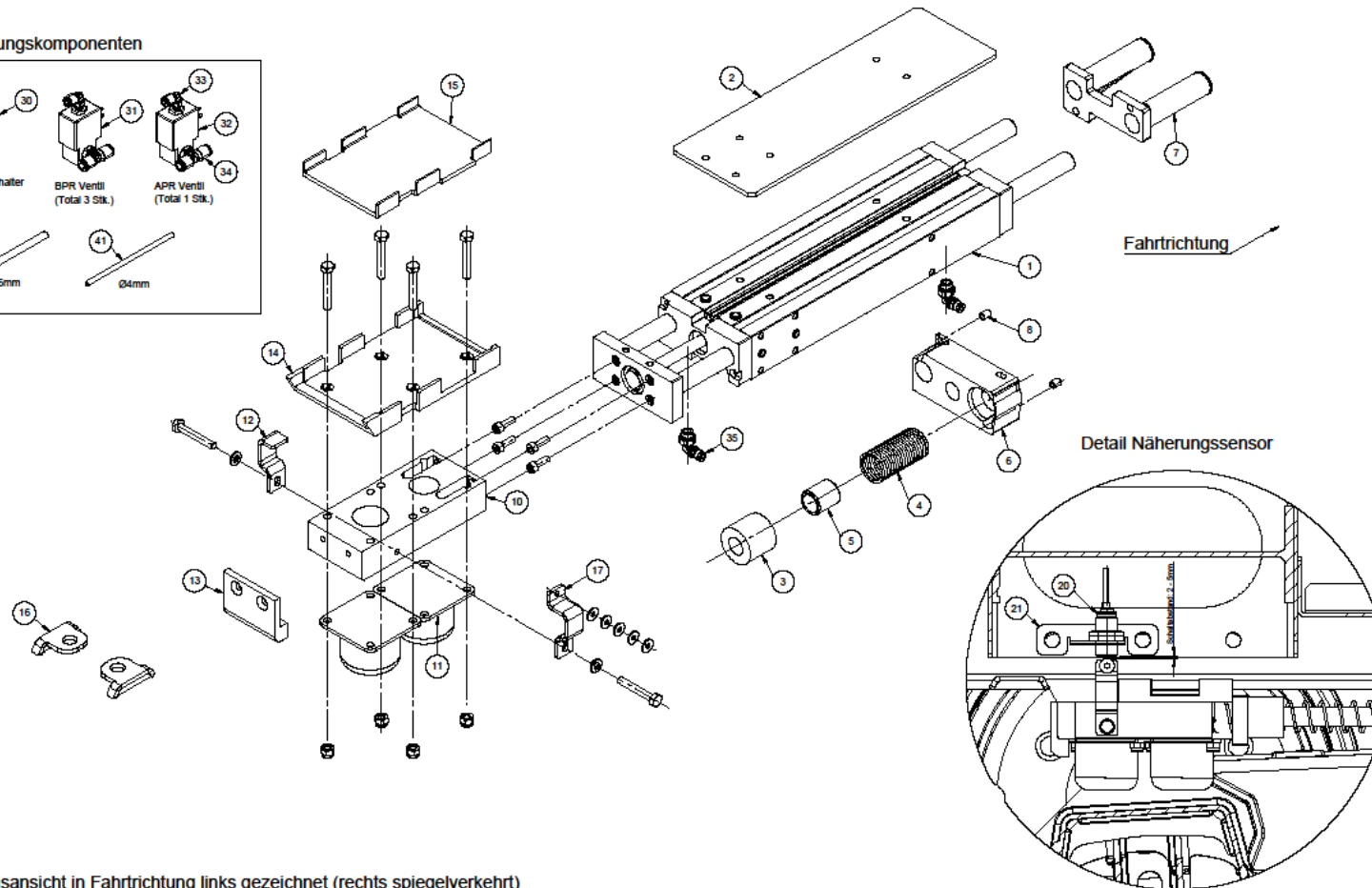
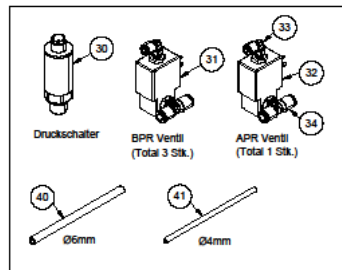

Luftsteuerung zu Verschiebemechanismus zu Baldinger 1.13

Version 1.2

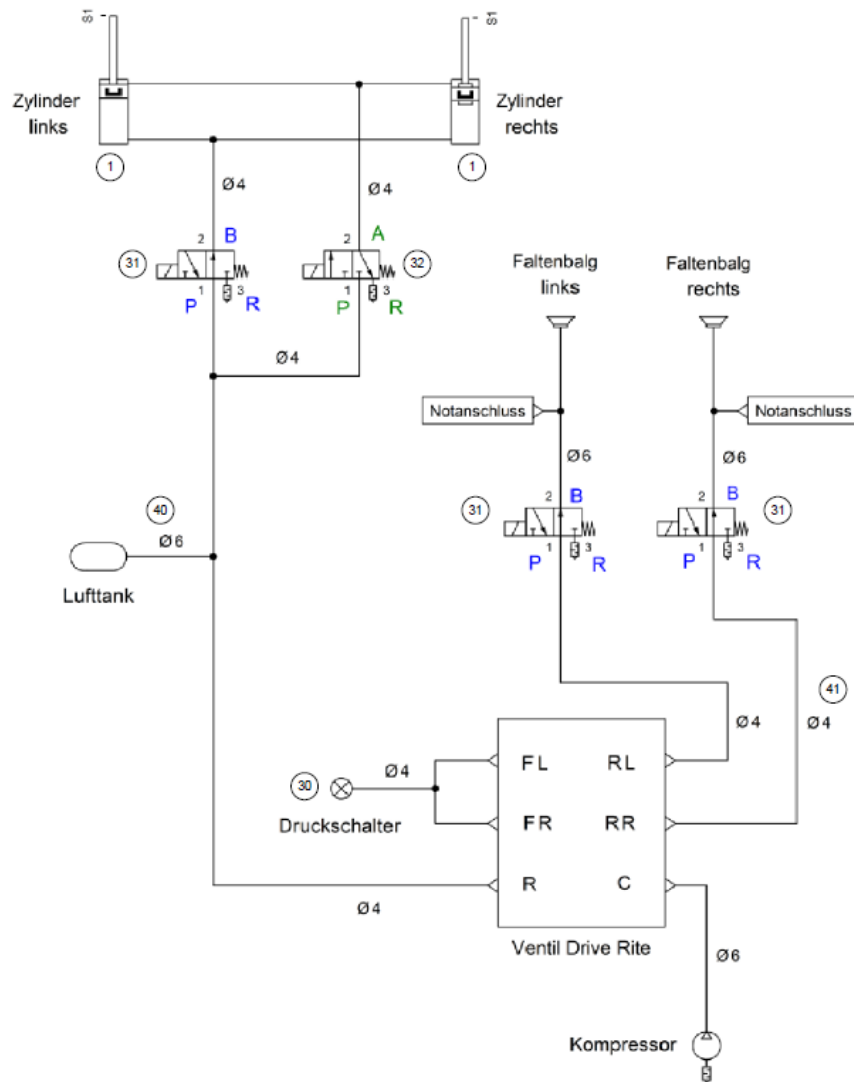

1	Pneumatikzylinder	7202
2	Support Pneumatikzylinder	7200
3	Kunststoffführung Druckfeder	8297
4	Druckfeder	8278
5	Kunststoffdistanzhülse	7194
6	Abstreifer	7193
6a	Abstreifring	8285
7	Abdeckung Führungsstangen	8265
8	Hülse 6/4.2/8	8330
9		
10	Aluminium Block	7198
11	Puffer	6991
12	Halteblech	7288
13	Kunststoffauflage	7290
14	Stahlführung	7196
15	Kunststoffführung	7195
16	Endanschlage	7533
17	Halteblech mit Sensorflanke	7943
18		
19		
20	Näherungssensor	7205
21	Halter Näherungssensor	7944
30	Druckschalter	7292
30.1	Schutzkappe zu Druckschalter	7293
30.2	Steckverschraubung G1/4Ø4mm	7308
31	BPR Ventil	7255
32	APR Ventil	7254
33.1	Winkelschluss M5Ø4mm	7258
33.2	Schalldämpfer M5	7431
34.1	T-Stück G1/8Ø4mm	7271
34.2	T-Stück G1/8Ø6mm	7257
34.3	Schalldämpfer G1/8	7432
35	Winkeleinschraubverschraubung G1/8Ø4mm	7287
40	Pneumatikschlauch Ø6mm schwarz per Meter	8200
41	Pneumatikschlauch Ø4mm blau per Meter	7542

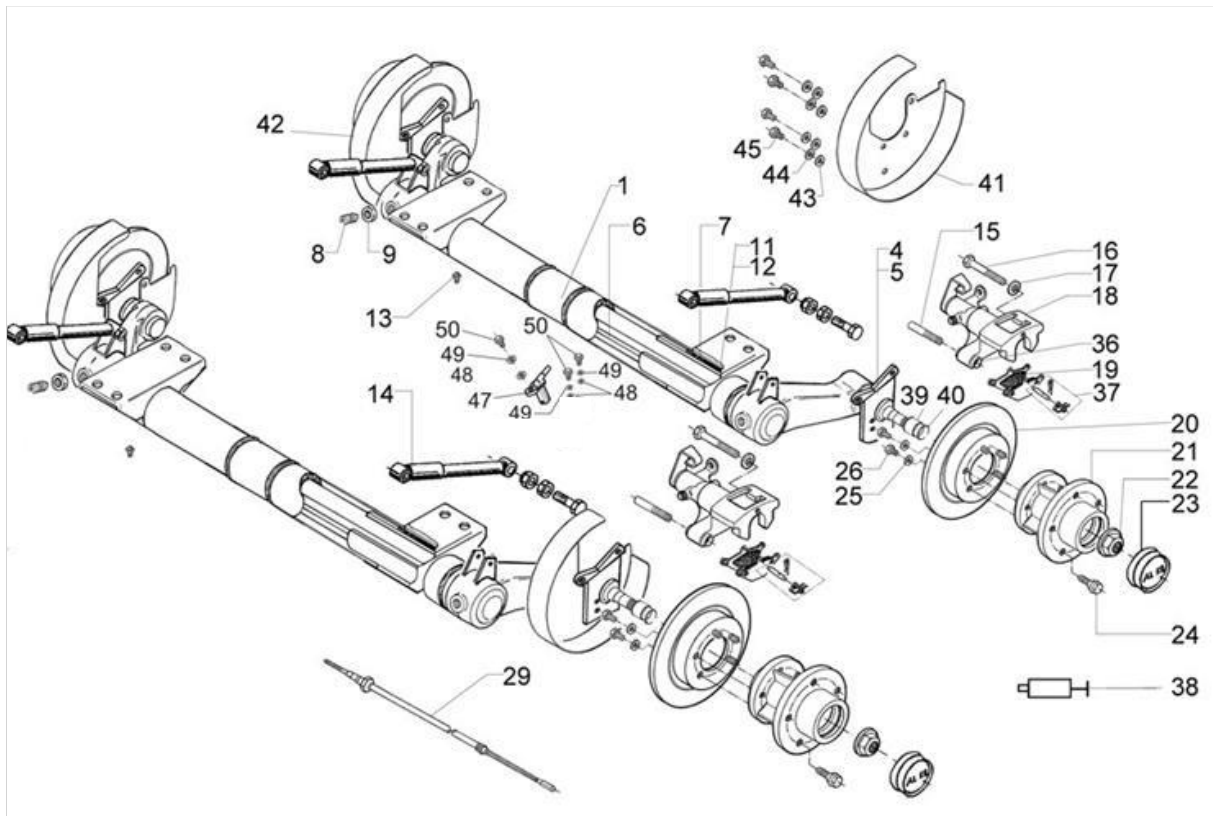

10" STARR Achse BT16250



Pos	Bezeichnung	Trucknr
1	Achsrrohr starr Comfort komplett (inkl. Drehstab und Lagerbuchse) inkl. Schrauben und Muttern für Schwinghebel sowie O-Ringe und Dichtscheiben (rot) - je 2 Stk	3369
4	10" Schwinghebel links Starr Comfort ab Juli 2007 Fahrzeuge vor 2007 benötigen auch eine neue Nabe 4532	4508
5	10" Schwinghebel rechts starr Comfort ab Juli 2007 Fahrzeuge vor 2007 benötigen auch eine neue Nabe 4532	4509
6	Drehstab Comfort (3-teilig)	3372
6a	Drehstab Hart (2-teilig bis 2003)	2964
7	Lagerbuchsen 3 je Seite Müssen eingepresst werden. Vorrichtung zum Einpressen müssen selber bereitgestellt werden. Nach dem Einpressen kann es sein, dass der Durchmesser 65 mm ausgerieben werden muss. Alternative ist der Ersatz des Achsröhres, welches auch einen neuen Federstab enthält.	5943
8	Gewindestift M20X1.5	2893
9	Flachmutter M20X1.5	3288
11	Dichtring schwarz	5944
12	Plastikscheibe rot	5945
13	Schmiernippel	2898
14	Stossdämpfer AL-KO ohne Befestigungsmaterial (Seite 12)	2899
15	10" Lagerbolzen für Bremssattel ¹	2900
	Gummimanschette Faltenbalg zu Bremssattel Hauptlager	5351
16	6-Kant Schraube M10X85	2901
17	Scheibe A10.5	2972
18	10" Bremssattel links ²	2903
18a	10" Bremssattel rechts ²	2904

¹Lagerbolzen bei Bremsservice fetten

² Metallische Gleitflächen fetten

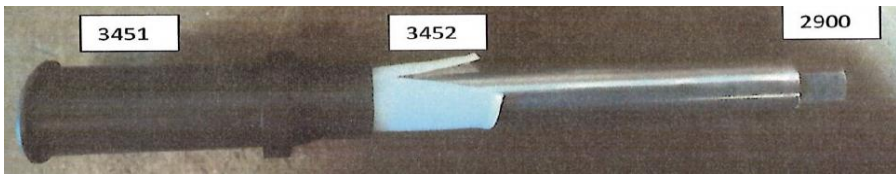
19	10" Bremsbelag Set ²	3817
20	10" Bremsscheibe ³ (<i>Minimum 9.5mm Scheibendicke</i> <i>(Innendurchmesser 81mm ganze Scheibe 265 mm)</i>)	2906
21	10" Nabe komplett Z34 (inkl. Flanschnutter Lagerinnenring Sprengring)	4532
21a	10" Nabe komplett Z34 alte Version (bis Juni 2007) auch pos 22 mitersetzen	3976
Zu 21a	Die alte Nabe 3976 passt nicht auf neuen Schwinghebel 4508 (ab Juni 2007) Mit Schwinghebel 4508 muss neue Nabe 4532 mitgeliefert werden mit folgendem Material	
	ABV Sensorplättchen (für passive Sensoren)	5883
	ABV-Sensor Basishalter (für alle Sensoren auf neuem Schwinghebel)	3496
22	10" Flanschnutter M24X1.5	2908
23	10" Nabenabdeckung	4627
24	10" Radschraube M14X1.5	2910
25	Federring M12	2911
26	6-Kant Schraube M12X30	2912
29	10" Bowdenzug VA 1130/1340	2915
29a	10" Bowdenzug HA 1620/1830	2916
36	Gleiterbuchsen zu Lagerbolzen 10" (2 weisse Schalen)	3452
36a	Lagerbuchse zu Lagerbolzen 10" (Gummi)	3451
37	10" Reparatursatz für Bremssattel & Bremsbelag (pro Achse) 	3792
38	Bremsbelagträgerfett 3.6gr	3337
38a	Lagerbolzenfett 5.1gr	3336
41	10" Schutzblech links (ab Juni 2005)	4510
41a	10" Schutzblech links (bis Juni 2005)	4043
42	10" Schutzblech rechts (ab Juni 2005)	4511
42a	10" Schutzblech rechts (bis Juni 2005)	4044
43	U-Scheibe 8.4x20x2	4568
44	Federring M8	4629
45	6-Kant Schraube M8X20	1858
48	U-Scheibe 6.4	5914
49	Federring M6	4466
50	Halbrundkopfschraube mit Innen-6-Kant M6X20	3039
36 36a	Gleiterbuchsen zu Lagerbolzen 10" (2 weisse Schalen) Lagerbuchse zu Lagerbolzen 10" (Gummi) 	3452 3451

³ Bremsscheiben nur paarweise austauschen

Baujahrabhängig		
47	10" Impulsgeber / ABS-Sensor mit Kabel aktiv 	3143
47a	10" Stabsensor ABS passiv 	3142
	10" Bremsschlauch mit Mutter M16 / 458 mm  Wird ersetzt durch 8104 Mutter	2672 5181
	10" Bremsschlauch 458 mm Stahlflex Bei Wechsel auf Stahlflex Achsweise tauschen Lieferumfang mit: 1 Hohlschraube 2 Kupferdichtringe 1 Mutter M16 x 1.5 Vorgänger mit Mutter M416 (2672)	8104
	10" Bremsschlauch mit Klammer / 430 mm	5102
-	Bremsschlauchhalter Niederchassis 	500
-	10" Alu kompl. Rad 195/55R10C TRAILERMAXX / CR-966 N / M+S Lochkreis 5x140	2645
-	10" Reifen TRAILERMAXX CR966 M+S	508
-	10" ALU Felge 6.00I x 10 H2 Silber Lochkreis 5x140 Achtung braucht Kegelbundschraube 7297	6594
	Kegelbundschraube zu Alu-Felge 6594	7297
-	10" Stahl Felge 6.00I x 10 H2 Silber Lochkreis 5x140	507
-	ALKO 10" Achse starr, 1400Kg inkl.: - Bremsbeläge - Scheiben - Bremssättel - Bremsseile - Stossdämpfer inkl. Schraubenmaterial - Sensor Wichtig: Bei Bestellung IMMER angeben ob 2. oder 3. Achse benötigt wird und ob Mit oder Ohne ABS Sensor.	4592



-	ALKO 10" Achsaggregat starr, 2800kg, komplett bestehend aus zwei Einzelachsen, inkl: <ul style="list-style-type: none"> - Bremsbeläge - Scheiben - Bremssättel - Bremsseile angeben ob 1. oder 2. Achse (Aufbau Baldinger) - Stossdämpfer inkl. Schraubenmaterial - Sensor 	4474
	Befestigungsmaterial für Achsenaggregat je 16 Stück muss separat bestellt werden 6-Kant Schraube M 10 x 35 Sicherungsmutter Poly-Stop M10 Sperrkantscheibe M10 U-Scheibe 10,5 x 25 x 4	2683 2680 2675 3453
	Befestigungsmaterial zu ALKO-Stossdämpfer 6-Kant Schraube M 14 x 160 / 1 Stück 6-Kant Schraube M 14 x 80 / 1 Stück Sicherungsmutter Poly Stop M14 / 2 Stück Sperrkantscheibe M14 / 2 Stück U-Scheibe 21 x 37 x 3 mm 300 HV / 2 Stück U-Scheibe 15 x 35 x 3mm 8 / 2 Stück	2899 2691 5543 2695 3042 7266 2686

Wichtige Informationen zur Wartung der Achse finden Sie unter:

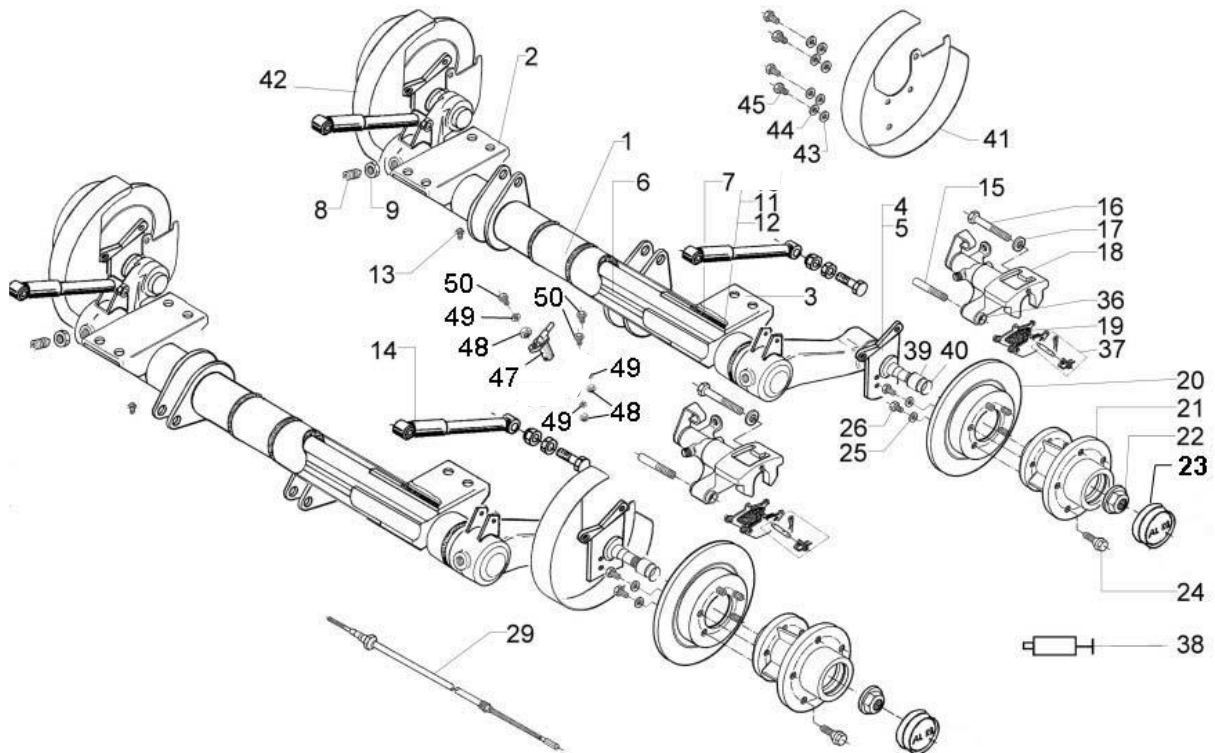
10" ABSENK Achse







Pos	Bezeichnung	Trucknr
1a	Achsrohr kpl. H+S Comfort vorne für 10 Zoll Achse Zylinderlänge 720 mm / 50 mm Laschenabstand	3374
1b	Achsrohr kpl. H+S Comfort hinten für 10 Zoll Achse Zylinderlänge 720 mm / 50 mm Laschenabstand	3375
1a	Achsrohr kpl. H+S Comfort vorne für 10 Zoll Achse Zylinderlänge 580 mm / 75 mm Laschenabstand	8950
1b	Achsrohr kpl. H+S Comfort hinten für 10 Zoll Achse Zylinderlänge 580 mm / 75 mm Laschenabstand	8951
2	Achsbock links H+S	5549
3	Achsbock rechts H+S	5550
4	10" Schwinghebel links H+S Comfort ab Juli 2007	4535
5	10" Schwinghebel rechts H+S Comfort ab Juli 2007	4534
6	Drehstab Comfort (3-teilig)	3372
6a	Drehstab Hart (2-teilig bis 2003)	2964
7	Lagerbuchsen 3 je Seite <i>Müssen eingepresst werden. Vorrichtung zum Einpressen müssen selber bereitgestellt werden. Nach dem Einpressen kann es sein, dass der Durchmesser 65 mm ausgerieben werden muss. Alternative ist der Ersatz des Achsrohres, welches auch einen neuen Federstab enthält.</i>	5943
8	Gewindestift M20X1.5	2893
9	Flachmutter M20X1.5	3288
10	Lager 80X85X40 / pro Achse 4 Stück	5951
11	O-Ring 81X4	5952
12	Dichtring 65x85x8 zu Schwinghebel H+S	2897
13	Schmiernippel	2898
14	Stossdämpfer AL-KO ohne Befestigungsmaterial (Seite 11)	2899

15	10" Lagerbolzen für Bremssattel ⁴	2900
	Gummimanschette Faltenbalg zu Bremssattel Hauptlager	5351
16	6-Kant Schraube M10X85	2901
17	Scheibe A10.5	2972
18	10" Bremssattel links ⁵	2903
18a	10" Bremssattel rechts ²	2904
19	10" Bremsbelag Set ²	3817
20	10" Bremsscheibe ⁶ (<i>Minimum 9.5mm Scheibendicke</i>) (<i>Innendurchmesser 81mm ganze Scheibe 265 mm</i>) Bremscheiben nur paarweise austauschen	2906
21	10" Nabe komplett Z34 (inkl. Flanschmutter Lagerinnenring Sprengring)	4532
21a	10" Nabe komplett Z34 alte Version (bis Juni 2007) inkl. Radlager / auch pos 22 mitersetzen	3976
Zu 21a	Die alte Nabe 3976 passt nicht auf neuen Schwinghebel 4508 (ab Juni 2007) Mit Schwinghebel 4508 muss neue Nabe 4532 mitgeliefert werden mit :	3976
	ABV Sensorplättchen (für passive Sensoren)	5883
	ABV-Sensor Basishalter (für alle Sensoren auf neuem Schwinghebel)	3496
22	10" Flanschmutter M24X1.5	2908
23	10" Nabenabdeckung	4627
24	10" Radschraube M14X1.5	2910
25	Federring M12	2911
26	6-Kant Schraube M12X30	2912
29	10" Bowdenzug VA 1130/1340	2915
29a	10" Bowdenzug HA 1620/1830	2916
36	Gleiterbuchsen zu Lagerbolzen 10" (2 weiße Schalen)	3452
36a	Lagerbuchse zu Lagerbolzen 10" (Gummi)	3451
37	10" Reparatursatz für Bremssattel & Bremsbelag (pro Achse) 	3792
38	Bremsbelagsträgerfett 3.6gr	3337
38a	Lagerbolzenfett 5.1gr	3336
41	10" Schutzblech links (ab Juni 2005)	4510
41a	10" Schutzblech links (bis Juni 2005)	4043
42	10" Schutzblech rechts (ab Juni 2005)	4511
42a	10" Schutzblech rechts (bis Juni 2005)	4044
43	U-Scheibe 8.4x20x2	4568
44	Federring M8	4629
45	6-Kant Schraube M8X20	1858
48	U-Scheibe 6.4	5914
49	Federring M6	4466
50	Halbrundkopfschraube mit Innen-6-Kant M6X20	3039

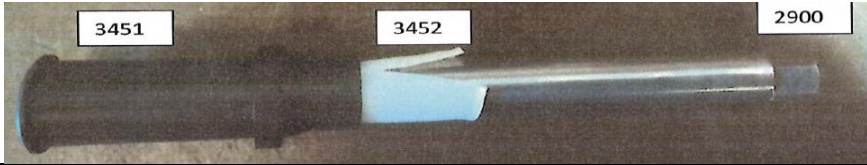
⁴Lagerbolzen bei Bremsservice fetten

⁵ Metallische Gleitflächen fetten

6 36a	Gleiterbuchsen zu Lagerbolzen 10" (2 weisse Schalen) Lagerbuchse zu Lagerbolzen 10" (Gummi) Lagerbuchse zu Lagerbolzen 10" (Gummi)	3452 3451
		
Baujahrabhängig		
47	10" Impulsgeber / ABS-Sensor mit Kabel aktiv	3143
		
47a	10" Bremsschlauch mit Mutter M16 / 458 mm	2672
		
	Wird ersetzt durch 8104	
	Mutter	5181
	10" Bremsschlauch 458 mm Stahlflex Bei Wechsel auf Stahlflex Achsweise tauschen Lieferumfang mit: 1 Hohlschraube 2 Kupferdichtringe 1 Mutter M16 x 1.5 Vorgänger mit Mutter M416 (2672)	8104
	Bremsschlauch mit Klammer / 430 mm	5102
		
-	Bremsschlauchhalter Niederchassis	500
		
-	10" Alu kompl. Rad 195/55R10C TRAILERMAXX / CR-966 N / M+S Lochkreis 5x140	2645
-	10" Reifen TRAILERMAXX CR966 M+S	508
-	10" ALU Felge 6.00l x 10 H2 Silber Lochkreis 5x140 Achtung braucht Kegelbundschraube 7297	6594
	Kegelbundschraube zu Alu-Felge 6594	7297
-	10" Stahl Felge 6.00l x 10 H2 Silber Lochkreis 5x140	507
-	10" Hydraulikzylinder Absenker Zylinder Radstand 580 mm	4581

-	ALKO 10" Achsaggregat absenkbar, 2800kg, bestehend aus zwei Einzelachsen, inkl: <ul style="list-style-type: none"> - Bremsbeläge - Scheiben - Bremssättel - Bremsseile - Stossdämpfer inkl. Schraubenmaterial - Sensor 	4472
	Befestigungsmaterial für Achsenaggregat je 16 Stück muss separat bestellt werden 6-Kant Schraube M 10 x 35 Sicherungsmutter Poly-Stop M10 Sperrkantscheibe M10 U-Scheibe 10,5 x 25 x 4	2683 2680 2675 3453

Wichtige Informationen zur Wartung der Achse finden Sie unter:

<https://www.baldinger-ag.ch/download-center/>

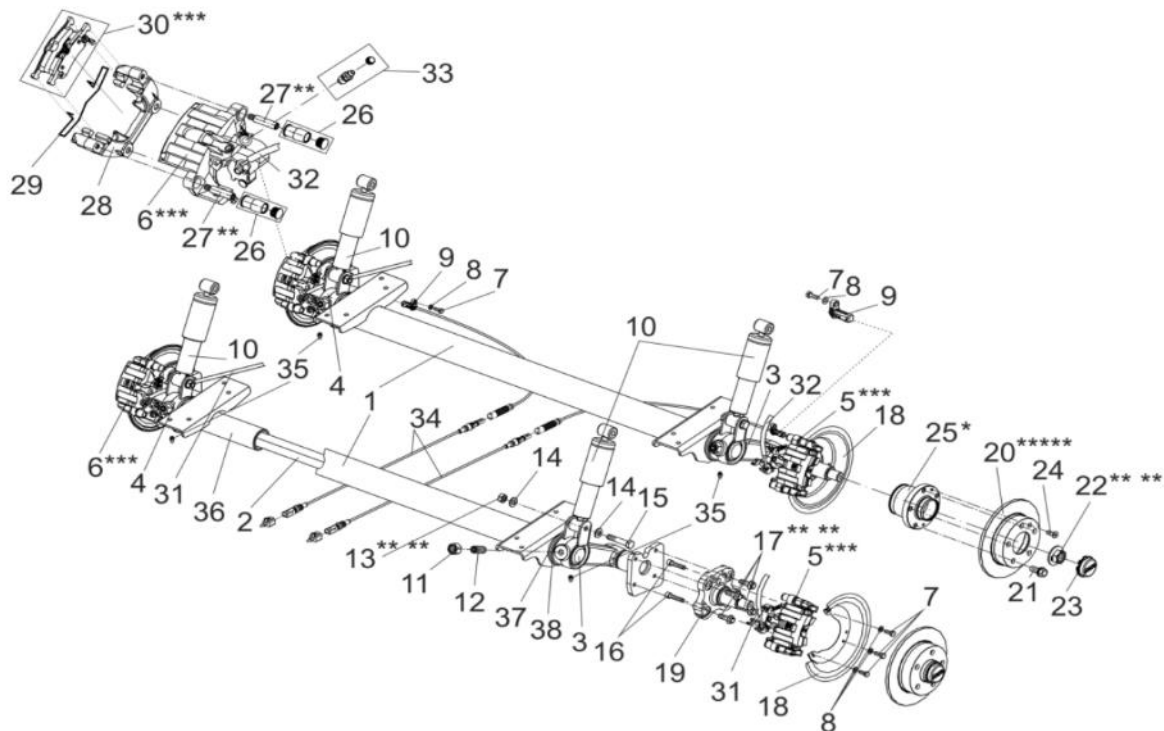

13" STARR Achse bis Juli 23



Pos	Bezeichnung	Trucknr
1	Achsrohr starr Comfort komplett (inkl. Drehstab und Lagerbuchse) inkl. Schrauben und Muttern für Schwinghebel sowie O-Ringe und Dichtscheiben (rot) - je 2 Stk	3369
2	Drehstab Comfort (3-teilig)	3372
3	13» Schwinghebel links starr	5909
4	13» Schwinghebel rechts starr	5910
5	13" Bremssattel links komplett ⁷ (inkl. Bremsbeläge Haltefeder Halter)	5911
6	13" Bremssattel rechts komplett ⁷ (inkl. Bremsbeläge Haltefeder Halter)	5912
7	6-Kant Schraube M6X16	4622
8	U-Scheibe 6.4	5914
9	13» ABS-Sensor	5915
	Ersatzteile Magnetrings ABS und Zubehör ANC Chassis mit Doppelachse ab Sommer 23 siehe separate Liste auf unserer Homepage	
-	ABS-Sensorkabel-Verlängerung, 900mm	3443
10	Stossdämpfer AL-KO ohne Befestigungsmaterial (Seite 11)	2899
11	Flachmutter M20X1.5	3288
12	Gewindestift M20X1.5	2893
13	Sicherungsmutter Poly-Stop M14	2695
14	U-Scheibe 21X37X3	5453
15	6-Kant Schraube M14X75	5918
16	Zylinderschraube mit Innen-6-Kant M10X1.25X45	5919
17	Zylinderschraube mit Flansch M12X1.5X35	5920
18	13» Bremsschild	5921
19	13» Achsstummel	5922
20	13» Brems Scheibe ⁸ (Minimum 7.0mm Scheibendicke)	5908
21	13» Radschraube M12x1.5 * Variante zu Alu-Felgen 6394	6105
22	13» Flanschmutter M27x2	5924

⁷ Metallische Gleitflächen fetten

⁸ Brems Scheiben nur paarweise austauschen

23	13» Verschlusskappe	5927
24	Senk-Schraube mit Torx M6x16	5928
25	13» Nabe komplett inkl. Lager. Hat die mechanische Verzahnung und wird zusammen mit den Baldinger ABS Sensoren verwendet.	5929
25	13" Nabe komplett inkl. Lager Neu ab Sommer 2023 Wird für Versionen mit Magnetring und Original ABS Sensoren verwendet.	8371
26	Führungshülse zu Bremssattel / 1 Satz pro Sattel	5931
27	Führungsbolzen Bremssattel ⁹ / 2 Stk pro Sattel	5932
28	Halter zu Bremssattel	5934
29	Haltefeder Bremssattel	5935
30	13» Bremsbelagset ⁷	5936
31	13» Bowdenzug VA 1510/1720	5937
32	13» Bowdenzug HA 2010/2220	5938
33	13» Entlüftungsventil mit Kappe	5939
34	13» ABS-Sensor Kabelverlängerung 1500mm zu VW	5940
34a	13» ABS-Sensor Kabelverlängerung 1500mm zu Fiat	5941
35	Schmiernippel	2898
36	Lagerbuchsen 3 je Seite <i>Müssen eingepresst werden. Vorrichtung zum Einpressen müssen selber bereitgestellt werden. Nach dem Einpressen kann es sein, dass der Durchmesser 65 mm ausgerieben werden muss. Alternative ist der Ersatz des Achsrohres, welches auch einen neuen Federstab enthält.</i>	5943
37	Dichtring schwarz	5944
38	Plastikscheibe rot	5945
-	13» Bremsschlauch 330mm 	499
-	13» Bremsschlauch 430mm für Renault, Opel, Nissan 	5102
-	13" Alu kompl. Rad 195/50R13C MAXXIS MA-LAS M+S (Winter)	5703
-	13" Reifen Maxxis MA-LAS M+S (Winter)	6019
-	13" Alu kompl. Rad 195/50R13C Trailermaxx CR-966 M+S (Sommer)	6620
-	13" Reifen Trailermaxx CR966 M+S (Sommer)	6359
-	13" ALU Felge 6J x 13 H2, Silber Radschraube 6105	6394
-	Radschraube zu Alu-Felge 6394	6105
-	13" Stahl Felge 6J x 13 H2, Silber	6622

⁹ Führungsbolzen bei Bremsservice fetten

-	ALKO 13» Achse starr, 1400Kg inkl.: <ul style="list-style-type: none"> - Bremsbeläge - Scheiben - Bremssättel - Bremsseile angeben ob 1. oder 2. Achse (Aufbau Baldinger) - Stossdämpfer inkl. Schraubenmaterial - Sensor - Nabe anpassen alt / neu Wichtig: Bei Bestellung IMMER angeben ob 2. Oder 3. Achse benötigt wird und ob Mit oder Ohne ABS Sensor.	6275
-	ALKO 13» Achsaggregat starr, 2800kg, bestehend aus zwei Einzelachsen, inkl: <ul style="list-style-type: none"> - Bremsbeläge - Scheiben - Bremssättel - Bremsseile - Stossdämpfer inkl. Schraubenmaterial - Sensor - Nabe anpassen alt / neu 	5625
	Befestigungsmaterial für Achsenaggregat je 16 Stück muss separat bestellt werden (Einzelachse nur je 8 Stück)	
	6-Kant Schraube M 10 x 35	2683
	Sicherungsmutter Poly-Stop M10	2680
	Sperrkantscheibe M10	2675
	U-Scheibe 10,5 x 25 x 4	3453
	Drehmoment 48 Nm	

Wichtige Informationen zur Wartung der Achse finden Sie unter:

<https://www.baldinger-ag.ch/downloadcenter/>

13" ABSENK Achse bis Juli 23

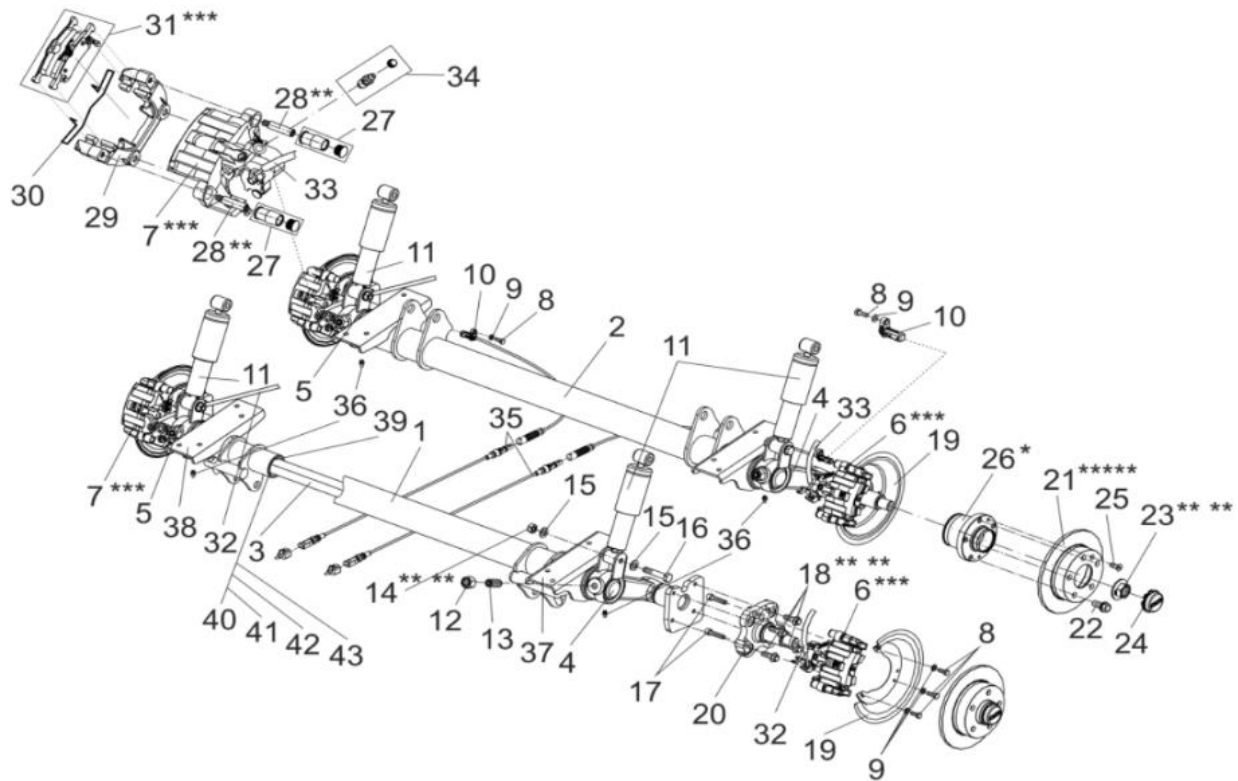

Pos	Bezeichnung	Trucknr
1	Achsrohr Vorne	7276
2	Achsrohr Hinten	7277
3	Drehstab Comfort (3-teilig)	3372
4	13» Schwinghebel links H+S	5947
5	13» Schwinghebel rechts H+S	5948
6	13" Bremssattel links komplett ¹⁰ (inkl. Bremsbeläge Haltefeder Halter)	5911
7	13" Bremssattel rechts komplett ¹⁰ (inkl. Bremsbeläge Haltefeder Halter)	5912
8	6-Kant Schraube M6X16	4622
9	U-Scheibe 6.4	5914
10	13» ABS-Sensor	5915
	Ersatzteile Magnetrings ABS und Zubehör ANC Chassis mit Doppelachse ab Sommer 23 siehe separate Liste auf unserer Homepage	
-	ABS-Sensorkabel-Verlängerung, 900mm	3443
11	Stossdämpfer AL-KO ohne Befestigungsmaterial (Seite 11)	2899
12	Flachmutter M20X1.5	3288
13	Gewindestift M20X1.5	2893
14	Sicherungsmutter Poly-Stop M14	2695
15	U-Scheibe 21X37X3	5453
16	6-Kant Schraube M14X75	5918
17	Zylinderschraube mit Innen-6-Kant M10X1.25X45	5919
18	Zylinderschraube mit Flansch M12X1.5X35	5920
19	13» Bremsschild	5921
20	13» Achsstummel	5922
21	13» Bremsscheibe ¹¹ (Minimum 7.0mm Scheibendicke)	5908
22	13» Radschraube M12x1.5 *Variante zu Alu-Felge 6394	6105
23	13» Flanschmutter M27x2	5924

¹⁰ Metallische Gleitflächen fetten

¹¹ Bremsscheiben nur paarweise austauschen

24	13» Verschlusskappe	5927
25	Senk-Schraube mit Torx M6x16	5928
26	13» Nabe komplett inkl. Lager. Hat die mechanische Verzahnung und wird zusammen mit den Baldinger ABS Sensoren verwendet.	5929
26	13" Nabe komplett inkl. Lager Neu ab Sommer 2023 Wird für Versionen mit Magnetring und Original ABS Sensoren verwendet.	8371
27	Führungshülse zu Bremssattel	5931
28	Führungsbolzen zu Bremssattel ¹²	5932
29	Halter zu 13» Bremssattel	5934
30	Haltefeder zu Bremssattel	5935
31	13» Bremsbelagset ¹⁰	5936
32	13» Bowdenzug VA 1510/1720	5937
33	13» Bowdenzug HA 2010/2220	5938
34	13» Entlüftungsventil mit Kappe	5939
35	13» ABS-Sensor Kabelverlängerung 1500mm zu VW	5940
35a	13» ABS-Sensor Kabelverlängerung 1500mm zu Fiat	5941
36	Schmiernippel	2898
40	Lagerbuchsen 3 je Seite <i>Müssen eingepresst werden. Vorrichtung zum Einpressen müssen selber bereitgestellt werden. Nach dem Einpressen kann es sein, dass der Durchmesser 65 mm ausgerieben werden muss. Alternative ist der Ersatz des Achsrohres, welches auch einen neuen Federstab enthält.</i>	5943
37	Dichtring schwarz	5944
-	Plastikscheibe rot	5945
-	13» Bremsschlauch 430mm 	5102
-	13" Alu kompl. Rad 195/50R13C MAXXIS MA-LAS M+S (Winter)	5703
-	13" Reifen Maxxis MA-LAS M+S (Winter)	6019
-	13" Alu kompl. Rad 195/50R13C Trailermaxx CR-966 M+S (Sommer)	6620
-	13" Reifen Trailermaxx CR966 M+S (Sommer)	6359
-	13" ALU Felge 6J x 13 H2, Silber	6394
	13" Kugelbundschrabe zu Alu-Felge 6394	6105
-	13" Stahl Felge 6J x 13 H2, Silber	6622
-	Hydraulikzylinder Absenker Zylinder Radstand 720 mm für Auflieger	1888
	Hydraulikzylinder Absenker Zylinder Radstand 580 mm	4581
-	ALKO 13» Achsaggregat absenkbar, 2800kg, bestehend aus zwei Einzelachsen, inkl: <ul style="list-style-type: none"> - Bremsbeläge - Scheiben - Bremssättel - Bremsseile - Stossdämpfer inkl. Schraubenmaterial - Sensor - Nabe anpassen alt / neu 	5626
	Befestigungsmaterial für Achsenaggregat je 16 Stück muss separat bestellt werden	

¹² Führungsbolzen bei Bremsservice fetten

6-Kant Schraube M 10 x 35	2683
Sicherungsmutter Poly-Stop M10	2680
Sperrkantscheibe M10	2675
U-Scheibe 10,5 x 25 x 4	3453

Wichtige Informationen zur Wartung der Achse finden Sie unter:

<https://www.baldinger-ag.ch/downloadcenter/>

13" Starr-Achse BT16250 mit Radnabe ab Juli 2023 mit ABS-Magnetpolring

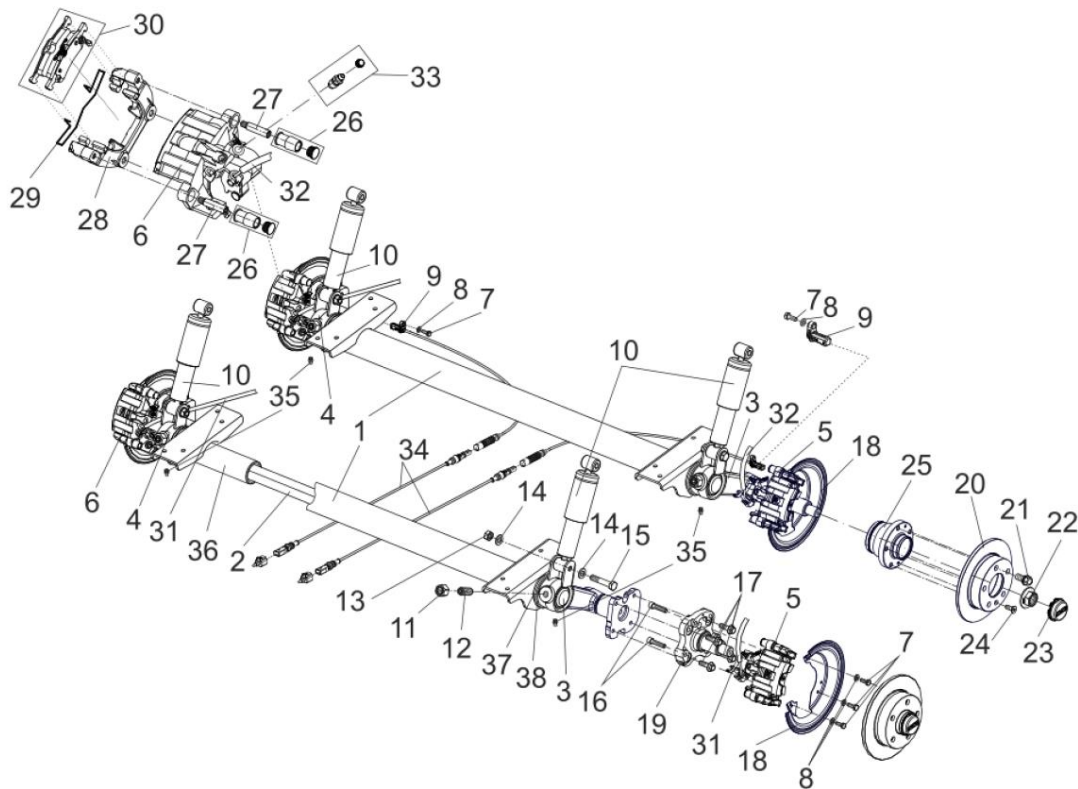

Pos	Bezeichnung	Trucknr
1	Achsrohr Ø82x4 mit Drehstab, Lagerbuchse Inkl. Pos. 2, 11, 12, 35, 36, 37 und 38	3369
2	Drehstab 4-kant 30x30mm (3-lagig); 1386 lang	3372
3	Schwinghebel BT 1600 13" Flansch links kpl. Lackiert	5909
4	Schwinghebel BT 1600 13" Flansch rechts kpl. Lackiert	5910
5	ET-Set Kombi Bremssattel links Metallische Gleitflächen Fetten! Empfohlenes Fett: ATE Plastilube	5911
6	ET-Set Kombi Bremssattel rechts Metallische Gleitflächen Fetten! Empfohlenes Fett: ATE Plastilube	5912
7	6kt-Schraube M6x16 DIN 933 8.8	4622
8	Scheibe A6,4 DIN 125-ST	4417
9	ABS-Sensor	
10	Stossdämpfer A3-115-4 ohne Befestigungsmaterial (Seite 11)	2899
11	Mutter M20x1,5 vz	3288
12	Gewindestift M20x1,5	2893
13	6kt-Mutter M14 DIN 985-10 Selbstsichernde Muttern und Schrauben mit einer chemischen oder mechanischen Selbstsicherung dürfen aus Sicherheitsgründen nur einmal verwendet werden. Nach dem Lösen immer durch ein Neuteil ersetzen.	
14	Scheibe A 15 DIN 125-ST	
15	6kt-Schraube M14x70 DIN 931 8.8	
16	Schraube 10x1,25x45 GEO321+VL nach Zeichnung	

17	Schraube mit Nylon-Fleckbeschichtung M12x1,5x35 Selbstsichernde Muttern und Schrauben mit einer chemischen oder mechanischen Selbstsicherung dürfen aus Sicherheitsgründen nur einmal verwendet werden. Nach dem Lösen immer durch ein Neuteil ersetzen.	5920
18	Bremsschild links	8347
18	Bremsschild rechts	8348
19	Achsstummel 13"-Achse	5922
20	Bremsscheiben nur paarweise austauschen!	5908
21	Radschraube Kegel M12x1,5x35 Variante Alufelge 6394	6105
22	Flanschmutter M27x2 Selbstsichernde Muttern und Schrauben mit einer chemischen oder mechanischen Selbstsicherung dürfen aus Sicherheitsgründen nur einmal verwendet werden. Nach dem Lösen immer durch ein Neuteil ersetzen.	5924
23	Staubkappe 2K (2727/10)	5927
24	Senkkopfschraube M 6x16 ISO 14581 8.8 GEOMET	5928
25	Nabe mit Polrad / Polrad siehe Ersatzteile Magnepolring ABS	8371
25	Ohne Polrad Nabe mit Zähnen verwenden (bis 08.2023)	5929
26	ET-Set Führungshülsen Bremssattel Führungsbolzen müssen beim Bremsen-Service geölt werden! (ATE Konservierungs und Montageflüssigkeit VP1449/8)	5931
27	ET-Set Führungsbolzen Bremssattel Führungsbolzen müssen beim Bremsen-Service geölt werden! (ATE Konservierungs und Montageflüssigkeit VP1449/8)	
28	ET-Set Halter Bremssattel	5934
29	ET-Set Haltefeder Bremssattel	5935
30	ET-Set Scheibenbremsbeläge Metallische Gleitflächen Fetten! Empfohlenes Fett: ATE Plastilube	5936
31	Bowdenzug 1510/1720 lang Nippel mit Mutter Bitte beachten Sie die optimierte Montage - Anleitung auf unserer Homepage https://www.baldinger-ag.ch/download-center/	5937
32	Bowdenzug 2010/2220 lang Nippel mit Mutter Bitte beachten Sie die optimierte Montage - Anleitung auf unserer Homepage https://www.baldinger-ag.ch/download-center/	5938
33	ET-Set Entlüftungsventil mit Kappe	5939
34	ABS-Kabelverlängerung X250 1500mm	5941
34	ABS-Kabelverlängerung X250 900mm	5940
34	ABS-Kabelverlängerung VW-T5 900mm	5991
34	ABS-Kabelverlängerung VW-T5 900mm	3443
35	Schmiernippel AM8X1 Kegel DIN 71412	2898
36	Lagerbuchse	5943
37	Lagerbuchse	5944
38	Scheibe Plastik	5945
	ALKO 13» Achse starr, 1400Kg inkl.: - Bremsbeläge - Scheiben - Bremssättel - Bremsseile angeben ob 1. oder 2. Achse (Aufbau Baldinger) - Stossdämpfer inkl. Schraubenmaterial - Magnepoltring – Polanzahl angeben Wichtig: Bei Bestellung IMMER angeben ob 2. Oder 3. Achse benötigt wird und ob Mit oder Ohne ABS Sensor.	6275

	ALKO 13» Achsaggregat starr, 2800kg, bestehend aus zwei Einzelachsen, inkl: - Bremsbeläge - Scheiben - Bremssättel - Bremsseile - Stossdämpfer inkl. Schraubenmaterial - Magnetpolring – Polanzahl angeben	5625
	Befestigungsmaterial für Achsenaggregat je 16 Stück muss separat bestellt werden (Einzelachse nur je 8 Stück) 6-Kant Schraube M 10 x 35 Sicherungsmutter Poly-Stop M10 Sperrkantscheibe M10 U-Scheibe 10,5 x 25 x 4	2683 2680 2675 3453

Wichtige Informationen zur Wartung der Achse finden Sie unter:

<https://www.baldinger-ag.ch/downloadcenter/>

13" Absenk-Achse BT16250 mit Radnabe ab Juli 2023 mit ABS-Magnetpolring

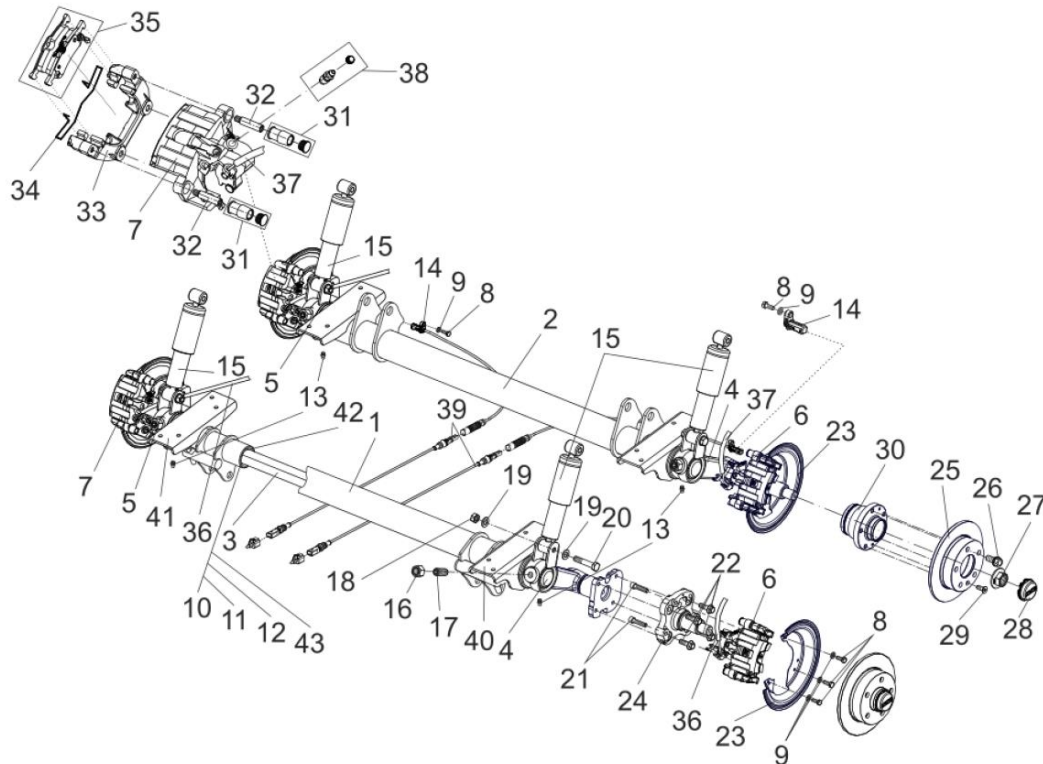

Pos	Bezeichnung	Trucknr
1	Achsrrohr Ø82x4 vorne, mit Drehstab, Lagerbuchse Hydraulikzylinder Aufnahme 75mm	7276
2	Achsrrohr Ø82x4 hinten, mit Drehstab, Lagerbuchse Hydraulikzylinder Aufnahme 75mm	7277
3	Drehstab 4-kant 30x30mm (3-lagig); 1386 lang	3372
4	Schwinghebel 13" Flansch links kpl. Lackiert	5947
5	Schwinghebel 13" Flansch rechts kpl. Lackiert	5948
6	ET-Set Kombi Bremssattel links Metallische Gleitflächen Fetten! Empfohlenes Fett: ATE Plastilube (AL-KO 800526)	5911
7	ET-Set Kombi Bremssattel rechts ET-Set Kombi Bremssattel links Metallische Gleitflächen Fetten! Empfohlenes Fett: ATE Plastilube (AL-KO 800526)	5912
8	6kt-Schraube M6x16 DIN 933 8.8	4622
9	Scheibe A6,4 DIN 125-ST	4417
10	Lager 80X85X40	5951
11	O-Ring 81,00x4,00 N-NBR70 DIN 3771	5952
12	Wellendichtring AS 65x85x8 DIN 3760-NBR	2897
13	Schmiernippel AM8X1 Kegel DIN 71412	2898
14	ABS-Sensor	
15	Stossdämpfer A3-115-4 Befestigungsmaterial (Seite 11)	2899
16	Mutter M20x1.5 vz	3288
17	Gewindestift M20x1,5	2893

18	6kt-Mutter M14 DIN 985-10 Selbstsichernde Muttern und Schrauben mit einer chemischen oder mechanischen Selbstsicherung dürfen aus Sicherheitsgründen nur einmal verwendet werden. Nach dem Lösen immer durch ein Neuteil ersetzen.	
19	Scheibe A 15 DIN 125-ST	
20	6kt-Schraube M14x70 DIN 931 8.8	
21	Schraube 10x1,25x45 GEO321+VL nach Zeichnung	
22	Schraube mit Nylon-Fleckbeschichtung M12x1,5x35 Selbstsichernde Muttern und Schrauben mit einer chemischen oder mechanischen Selbstsicherung dürfen aus Sicherheitsgründen nur einmal verwendet werden. Nach dem Lösen immer durch ein Neuteil ersetzen.	5920
23	Bremsschild rechts	8347
23	Bremsschild rechts	8348
24	Achsstummel 13"-Achse	5922
25	Bremsscheibe Bremsscheiben nur paarweise austauschen!	5908
26	Radschraube Kegel M12x1,5x35 * Variante Alu-Felge 6394	6105
27	Flanshmutter M27x2 Selbstsichernde Muttern und Schrauben mit einer chemischen oder mechanischen Selbstsicherung dürfen aus Sicherheitsgründen nur einmal verwendet werden. Nach dem Lösen immer durch ein Neuteil ersetzen.	5924
28	Staubkappe 2K (2727/10)	5927
29	Senkkopfschraube M 6x16 ISO 14581 8.8 GEOMET	5928
	Nabe mit Polrad Polrad siehe Ersatzteile Magnetpolring ABS	8371
30	Ohne Polrad Nabe mit Zähnen verwenden (bis 08.2023)	5929
31	ET-Set Führungshülsen Bremssattel Führungsbolzen müssen beim Bremsen-Service geölt werden! (ATE Konservierungs und Montageflüssigkeit VP1449/8)	5931
32	ET-Set Führungsbolzen Bremssattel Führungsbolzen müssen beim Bremsen-Service geölt werden! (ATE Konservierungs und Montageflüssigkeit VP1449/8)	5932
33	ET-Set Halter Bremssattel	5934
34	ET-Set Haltefeder Bremssattel	5935
35	ET-Set Scheibenbremsbeläge Metallische Gleitflächen Fetten! Empfohlenes Fett: ATE Plastilube (AL-KO 800526)	5936
36	Bowdenzug 1510/1720 lang Nippel mit Mutter Bitte beachten Sie die optimierte Montage - Anleitung auf unserer Homepage https://www.baldinger-ag.ch/download-center/	5937
37	Bowdenzug 2010/2220 lang Nippel mit Mutter Bitte beachten Sie die optimierte Montage - Anleitung auf unserer Homepage https://www.baldinger-ag.ch/download-center/	5938
38	ET-Set Entlüfterventil mit Kappe	5939
39	ABS-Kabelverlängerung X250 1500mm	5941
39	ABS-Kabelverlängerung VW-T5 1500mm	5940
39	ABS-Kabelverlängerung X250 900mm	5991
39	ABS-Kabelverlängerung VW-T5 900mm	3443
40	Achsbock links Inkl. Pos. 10 bis 13	5949
41	Achsbock rechts Inkl. Pos. 10 bis 13	5950
42	Lagerbuchse	5943



43	Scheibe Plastik	5945
	ALKO 13» Achsaggregat absenkbar, 2800kg, bestehend aus zwei Einzelachsen, inkl: <ul style="list-style-type: none"> - Bremsbeläge - Scheiben - Bremssättel - Bremsseile - Stossdämpfer inkl. Schraubenmaterial - Magnepoltring – Polanzahl angeben 	5626
	Befestigungsmaterial für Achsenaggregat je 16 Stück muss separat bestellt werden	
	6-Kant Schraube M 10 x 35	2683
	Sicherungsmutter Poly-Stop M10	2680
	Sperrkantscheibe M10	2675
	U-Scheibe 10,5 x 25 x 4	3453

Wichtige Informationen zur Wartung der Achse finden Sie unter:

<https://www.baldinger-ag.ch/downloadcenter/>

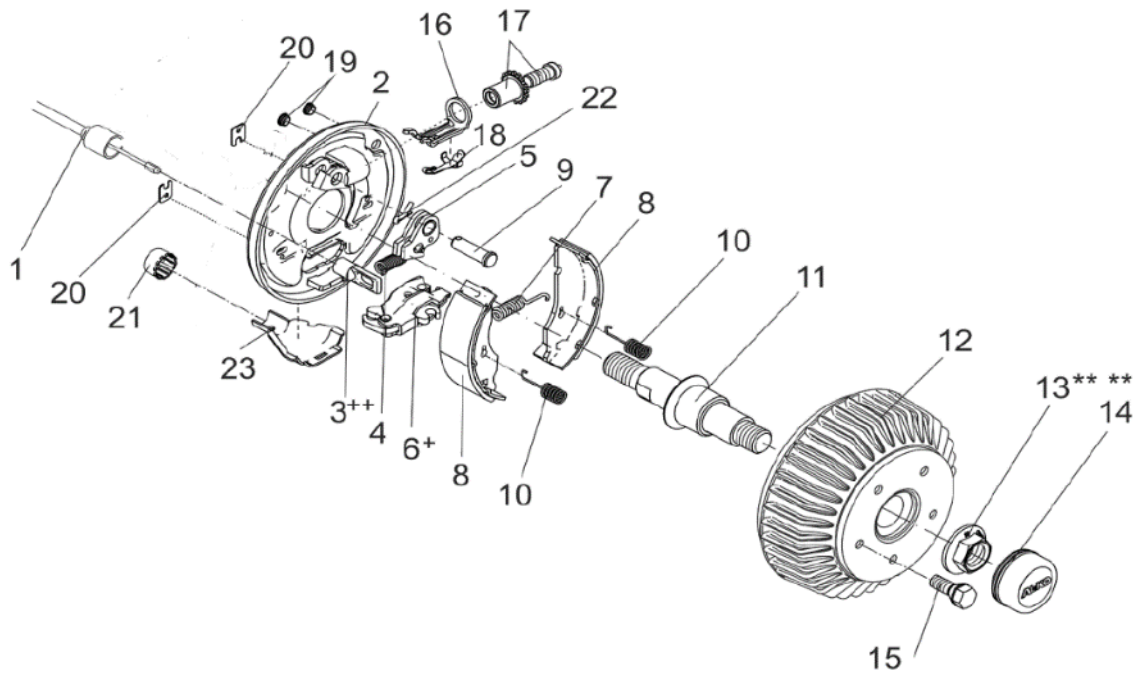
13"Anhänger Achsaggregat 3500kg 4076



Pos	Bezeichnung	Trucknr
1	Bowdenzug vorne Glocke AL-KO (HL 770mm SL 966mm)	6937
1	Bowdenzug hinten Glocke AL-KO (HL 1320mm SL 1516mm)	5834
2	Bremsschild links zu 13» Anhängerachse 2361	6954
2	Bremsschild rechts zu 13» Anhängerachse 2361	6955
div.	Bremsbackensatz zu 2360/2361 Teile Nr.: 7+8+10	5489
div.	Bremsbackensatz komplett zu 2361 Teile Nr.: 3+4+5+6+8+9+10+16+17+18+19+20+21+22+23	5302
11	Achsstummel zu 2361	6956
12	Bremstrommel zu 2361	5469
-	Compactlager Set zu 2361 inkl. Nr.13 und Segering	5479
13	Flanschmutter M27x2	5490
14	Nabendeckel AL-KO 13"	6957
15	13» Radschraube M12x1.5	6105
-	Auflaufeinrichtung	A.A.
-	Stossdämpfer ohne Befestigungsmaterial (Seite 11)	2899
-	Radkeil 3.5t 	606
-	Radkeilhalter 	607

-	Abrisseil 980mm 	5413
-	13" Alu kompl. Rad 195/50R13C MAXXIS MA-LAS M+S (Winter)	5703
-	13" Reifen Maxxis MA-LAS M+S (Winter)	6019
-	13" Alu kompl. Rad 195/50R13C Trailermaxx CR-966 M+S (Sommer)	6620
-	13" Reifen Trailermaxx CR966 M+S (Sommer)	6359
-	13" ALU Felge 6J x 13 H2, Silber Radschraube 8420	6394
	Radschrauben M12 x 1,5 x 28mm Kugelbund für Alufelge 6394	8420
-	13" Stahl Felge 6J x 13 H2, Silber	6622

10" Anhänger Achsaggregat 3000kg 2388

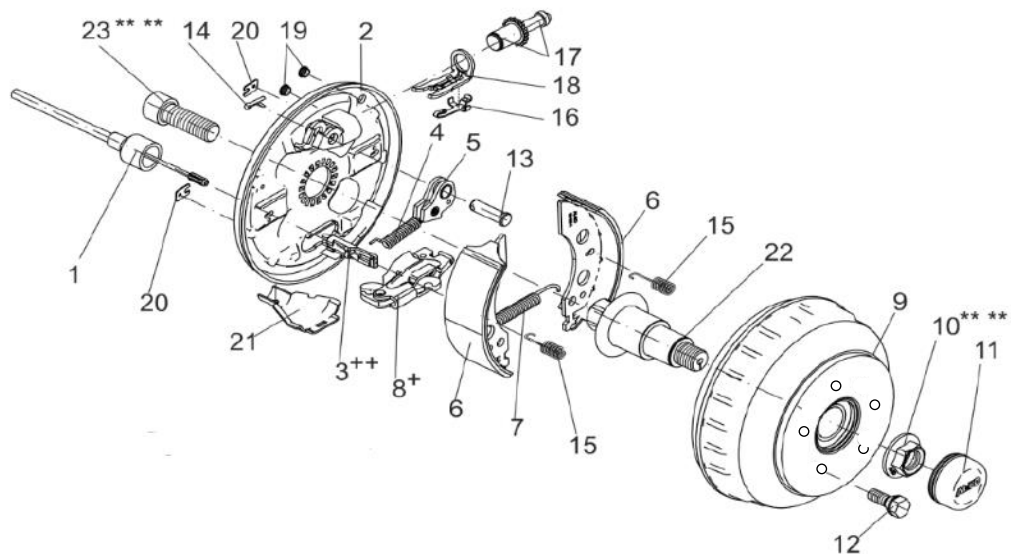

Pos	Bezeichnung	Trucknr
1	Bowdenzug vorne Glocke AL-KO (HL 770mm SL 966mm)	6937
1	Bowdenzug hinten Glocke AL-KO (HL 1320mm SL 1516mm)	5834
2	Bremsschild links 2051	a.A.
2	Bremsschild rechts 2051	a.A.
div.	Bremsbackensatz zu 2051 / pro Achse Teile Nr.: 6+7+15	5875
div.	Bremsbackensatz komplett zu 2051 / pro Achse Teile Nr.: 3+4+5+6+7+8+13+14+15+16+17+18+19+20+21	5301
9	Bremstrommel Ø140x5/M14x1.5 inkl. Radlager	5438
-	Compactlager Set zu 2051 inkl. Nr.10 und Segering	5478
10	10" Flanschmutter M24X1,5	2908
11	Nabendeckel AL-KO 10"	5565
12	Radschraube M14x1.5	2910
22	Achsstummel zu 2051	5566
-	Auflaufeinrichtung	a.A.
-	Stossdämpfer rot	2398
		
	ohne Befestigungsmaterial	
	Befestigungsmaterial zu Knott Stossdämpfer	2398
	6-Kant Schraube M 14 x 160 / 1 Stück	2691
	6-Kant Schraube M 14 x 80 / 1 Stück	5543
	Sicherungsmutter Poly Stop M14 / 2 Stück	2695
	Sperrkantscheibe M14 / 2 Stück	3042
	U-Scheibe 21 x 37 x 3 mm 300 HV / 4 Stück	7266
	U-Scheibe 15 x 35 x 3mm 8 / 2 Stück	2686

-	Radkeil 3.5t 	606
-	Radkeilhalter 	607
-	Abrisseil 980mm 	5413
-	10" Alu kompl. Rad 195/55R10C TRAILERMAXX / CR-966 N / M+S	2645
-	10" Reifen TRAILERMAXX CR966 M+S	508
-	10" ALU Felge 6.00I x 10 H2 Silber Achtung braucht Kegelbundschaube 7297	6594
	Kegelbundschaube M14x1.5 Kegel 60 Grad SW17 zu 10" ALU Felge 6.00I x 10 H2 Silber 6594	7297
-	10" Stahl Felge 6.00I x 10 H2 Silber	507

KNOTT H+S – Auflieger Achse 10 719

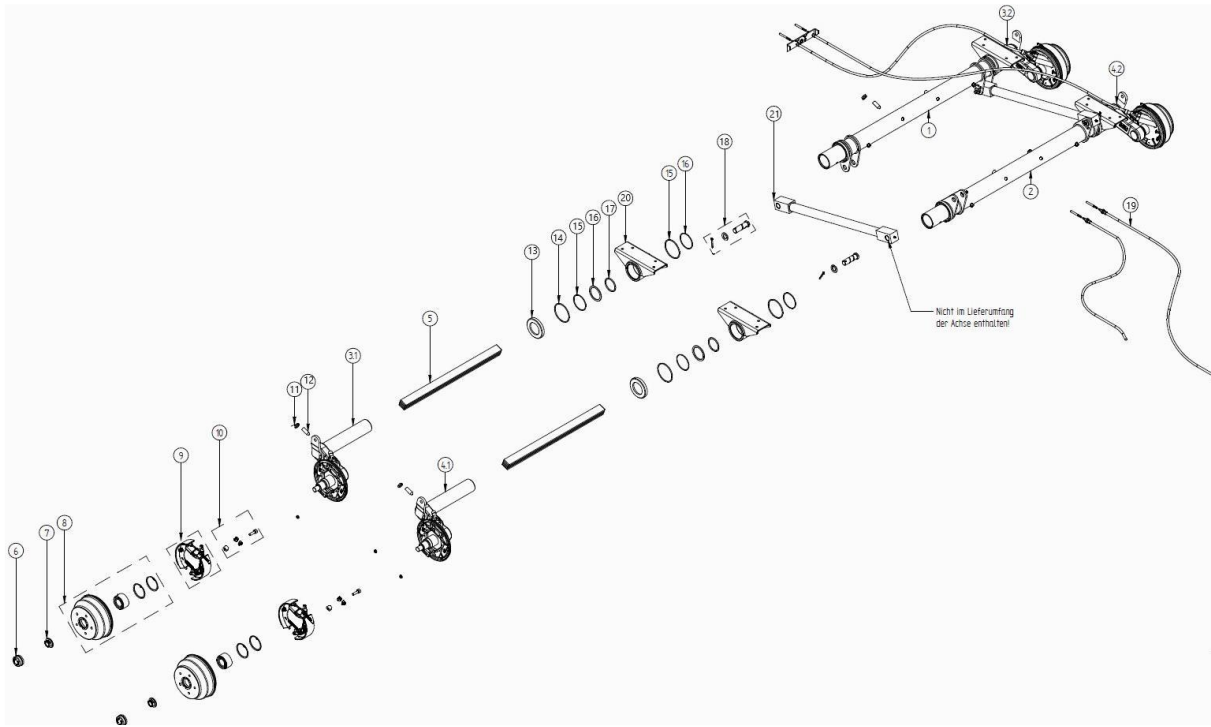

Pos	Bezeichnung	Trucknr
	Knott H+S Achsaggregat 10", 3000kg, bestehend aus zwei Einzelachsen	719
1	Achskörper vorne	6471
2	Achskörper hinten	6472
3.1	10" Schwinghebel vordere Achse links	6235
3.2	10" Schwinghebel vordere Achse rechts	6234
4.1	10" Schwinghebel hintere Achse links	6240
4.2	10" Schwinghebel hintere Achse rechts	6241
5	Federstab kpl.	6477
6	Kappe kpl. Ø52.1	5853
7	Flanschmutter M24x1.5	5733
8	Bremsnabe kpl. (M14x1,5 "N" 140x5) inkl. Radlager	5456
9	Bremsbackensatz (Achsweise) (pro Achse)	5455
10	Nachstellset für Bremstyp 10" (pro Rad)	5734
11	Mutter M16x1.5	6473
12	Schraube M16x1.5x45	6474
13	Anlaufring	6239
14	Runddichtring Ø95x4	6236
15	Runddichtring Ø80x3	6237
16	Distanzring	6475
17	Runddichtring Ø64x5	6238
18	Lagerbolzen kpl. (Achsweise)	6476
19	Knott Bremsseilzug 1530/1740	4699
20	Auflagebock kpl.	6478
21	Hydraulikzylinder für H+S Achse	1888
-	Kegelbundschraube alt bis 2020	4663
-	Kegelbundschraube neu ab 2021 zu Komplettrad 2645	7297

-	Stossdämpfer  ohne Befestigungsmaterial siehe unten	4664
	Befestigungsmaterial zu Knott Stossdämpfer	4664
	1 x 6-Kant Schraube M14X75	5918
	1 x 6-Kant Schraube mit Schaft M14X160	2691
	2 x Sicherungsmutter Poly-Stop M14	2695
	2 x U-Scheibe 15x35x3mm	2686
	4 x U-Scheibe 21x37x3mm 300HV (Pos 66)	7266
	2 x Sperrkantscheibe M14	3042
-	10" Alu kompl. Rad 195/55R10C TRAILERMAXX / CR-966 N / M+S	2645
-	10" Reifen TRAILERMAXX CR966 M+S	508
-	10" ALU Felge 6.00I x 10 H2 Silber Achtung braucht Kegelbundschaube 7297	6594
	Kegelbundschaube M14x1.5 Kegel 60 Grad SW17 zu 10" ALU Felge 6.00I x 10 H2 Silber 6594	7297
-	10" Stahl Felge 6.00I x 10 H2 Silber	507

Elektromaterial

Bild	Artikelbeschreibung	Art.Nr.
	Vignal Schlussleuchte LC5 links/rechts	6354
	Vignal Lampenglas LC5 links/rechts	6368
	Stecker-Set für Vignal LC5 (bei Ersteinbau nötig)	6355
	SIM-Leuchte für Anhänger/Absenker, 12V rechts mit Rückfahrlicht	2056
	Glas zu SIM-Leuchte für Anhänger/Absenker, 12V rechts mit Rückfahrlicht	2068
	SIM-Leuchte für Anhänger/Absenker, 12V links mit Nebelschlusslicht	2055
	Glas zu SIM-Leuchte für Anhänger/Absenker, 12V links mit Nebelschlusslicht	2069
	Anhängingleuchte Multipoint links mit Stecker	4770
	Glas zu Anhängingleuchte Multipoint links	6678
	Anhängingleuchte Multipoint rechts mit Stecker	4769
	Glas zu Anhängingleuchte Multipoint rechts	6610
	Kabelsatz zu Multipoint mit Stecker	
	Proplast Leuchte rechts	6172
	Proplast Leuchte links	6171
	Proplast Lampenglas links/rechts / passt zu ULO-Leuchte	6170
	ULO Leuchten können durch Proplast Leuchten ersetzt werden – praktisch identisches Erscheinungsbild	
	Positionsleuchte rot/weiss 12/24V mit 1.2m Kabel	5155
	Positionsleuchte Länge 50 mm	5219
	Positionsleuchte weiss	1031
	LED Innenleuchte mit Bewegungsmelder	4811

Bild	Artikelbeschreibung	Art.Nr.
	Rückstrahler orange selbstklebend 95 x 39mm	1301
	Rückstrahler weiss selbstklebend 95 x 38mm	1788
	Umrissleuchte rot/weiss Grösse : l x b x h 93 x 42 x 33 mm	2067
	Umrissleuchte rot/weiss mit Befestigungswinkel	3067
	Umrissleuchte rot/weiss mit Gummilasche	2458
	Glas zu Umrissleuchte rot/weiss	4453
	LED Umrissleuchte 8-28V gelb mit 5m Kabel (bis ca. 2019)	3992
	LED Umrissleuchte 12-24V gelb mit 5m Kabel (ab ca. 2020)	7124
	LED Nummernleuchte 12-24V Lochabstand 45 mm	5064

Bild	Artikelbeschreibung	Art.Nr.
	Kennzeichenleuchte 68x32x35mm Lochabstand 45mm Kennzeichenleuchte 90x40x45mm Lochabstand 45mm	3726 6251
	Kennzeichenleuchte Hella 102x55x56.5mm	3540
	LED Heckleuchte Lungo zu Lichtwarnbalken SL/BR/FR = Schluss-/Bremslicht/Fahrtrichtungsanzeiger	6165
	LED Arbeitsscheinwerfer Lungo	6158
	LED-Spurhalteleuchte rot-weiss links	5002
	LED-Spurhalteleuchte rot-weiss rechts	5001
	LED Umrissleuchte vorne weiss	5003
	LED Seitenmarkierungsleuchte mit Clip	5000







Bild	Artikelbeschreibung	Art.Nr.
	LED Centro Nebel/Kennzeichenlicht	4997
	LED Centro Rückfahr/Kennzeichenlicht	4998
	Pos 1: LED Paro Kontur Blink/Rückstrahlleuchte links A Kabellänge 3000 mm Pos 2 LED Paro Kontur Schluss/Bremslicht/Rückstrahlleuchte links A Kabellänge 3000mm	4992 4995
	Pos 1: LED Paro Kontur Blink/Rückstrahlleuchte rechts V Kabellänge 3000 mm Pos 2: LED Paro Kontur Schluss/Bremslicht/Rückstrahlleuchte rechts V Kabellänge 3000mm	4994 4996
	LED Quadro Schluss/Bremslicht/Blinker/Dreieckrückstrahler rechts	5032
	LED Quadro Schluss/Bremslicht/Blinker/Dreieckrückstrahler links	5031
	Funkfernbedienung Easy 4 4 Tastensymbole (Pfeile) mit Aufkleber (heben senken) (Rampe öffnen schliessen) MIT Notbedienung Für Absenker und Hydrorampe. Empfänger muss in der Kabine montiert sein	5150
	4-Kanalfunk mit Notaus, mit Baldinger Beschriftung 868 MHz (Komplett) für Autotransporter und Autotransporter-Auflieger - Komplettsset (Handsender, Empfänger, 3 m Anschlusskabel) - Extrem robuster Handsender (getestet nach Fall aus 4 m Höhe) - Einfaches Anlernen eines neuen Handsenders - Aktiver Not-Aus über Stop-Taste bzw. Pilztaster - Master Ausgang (Ansteuerung von Hydraulikaggregaten) - Tastenbeleuchtung in der Dunkelheit - Reichweite ca. 80 m	5162
	Funkfernbedienung Easy 4, 4Tastensymbole (Pfeile) Tastatur auf Empfänger mit Sonderfunktion Baldinger Für Autotransporter und Autotransporter-Auflieger wenn Notbox nicht vorhanden ist. - Komplettsset (Handsender, Empfänger, 3 m Anschlusskabel) - Extrem robuster Handsender (getestet nach Fall aus 4 m Höhe) - Einfaches Anlernen eines neuen Handsenders - Aktiver Not-Aus über Stop Taste bzw. Pilztaster - Master Ausgang (Ansteuerung von Hydraulikaggregate) - Tastenbeleuchtung in der Dunkelheit - Reichweite ca. 80 m	7578







Bild	Artikelbeschreibung	Art.Nr.
	Handsender Easy 4 868MHz Funkempfänger	5367 6854
	Funkfernbedienung Easy 2 2Tastensymbole (Pfeile) Aufkleber (heben senken) Tastatur auf Empfänger	5607
	Funkfernbedienung Easy 2, 2Tastensymbole (Pfeile) Aufkleber (heben senken) Tastatur auf Empfänger mit Sonderfunktion Baldinger - Komplettsset (Handsender, Empfänger, 3 m Anschlusskabel) - Extrem robuster Handsender (test nach Fall aus 4 m Höhe) - Einfaches Anlernen eines neuen Handsenders - Aktiver Not-Aus über Stop Taste bzw. Pilztaster - Master Ausgang (Ansteuerung von Hydraulikaggregate) - Tastenbeleuchtung in der Dunkelheit - Reichweite ca. 80 m	7577
Bild	Artikelbeschreibung	Art.Nr.
	Handsender Easy 2 868MHz	6961
	Funkfernbedienung Easy 6 MIT Notbedienung 6 Tastensymbole Zahlen (1-6) Fahrzeug: 1 Heben / 2 Senken Klappe: 3 öffnen / 4 schliessen Seilwinde: 5 ab- / 6 aufrollen - Komplettsset (Handsender, Empfänger, 3 m Anschlusskabel) - Extrem robuster Handsender (getestet nach Fall aus 4 m Höhe) - Einfaches Anlernen eines neuen Handsenders - Aktiver Not-Aus über Stop Taste bzw. Pilztaster - Master Ausgang (Ansteuerung von Hydraulikaggregate) - Tastenbeleuchtung in der Dunkelheit - Reichweite ca. 80 m	6143
	Handsender Easy 6 868MHz	6962









Bild	Artikelbeschreibung	Art.Nr.
	Funkempfänger 868 MHz für Hebebühne und Absenker	6854
	Pro Touch Master Mini Frontbedienoberfläche mit 4 visualisierten Berührungssensoren	5168
	Imageaufkleber und Aufbringung ProTouchMaster "Mini"	7763
	Nato Spiralkabel 3m	5060
	Nato Steckdose mit 2.7 M Kabel für Auflieger	5057
	Nato Steckdose 2-pol. 35mm ²	5676
	Nato Stecker 2-pol. 35mm ² mit Mutter	5709
	Seilwinde Steckdose 6-polig für Anschlusskabel	6360
	Seilwinde Kabelfernbedienung mit 6 pol stecker 12/24V Kabellänge 5m	5315

Bild	Artikelbeschreibung	Art.Nr.
	Natokabelbox für Seilwinde und Kompressor mit 100 A Absicherung, ohne Spiralkabel	5059
	Sicherung Mega 100A	4801
	Axion Rückfahrkamera	6469
	Kamera NTSC zur Verwendung bei VW OEM Bildschirm	6827
	Rückfahrkamera DBC 114041M PAL Verwendung mit Axio	7045
	Led: Heckverteiler 2x15 pol. und 10x7 pol Auflieger	5004
	Starterrelais zur Hydraulik-Aggregat 1835 für ANC Absenker und Auflieger	7565
	Gewebe - Warnband gelb/schwarz 50mm Genauere Länge angeben Preis in Preisliste / m	5143

Aufbauzubehör/ Befestigungstechnik







Bild	Artikelbeschreibung	Art.Nr.
 	Drehstab für Heckrampe Federstabpaket muss auf Länge gekürzt werden und am gekürzten Ende wieder verschweisst werden. Achtung! Arbeiten an der Federwellenrampe darf nur von ausgebildeten und geschulten Fachkräften ausgeführt werden. Es besteht Unfallgefahr mit der vorgespannten Feder.	2083
	2 x Drehstabfederpfostengegenlager 1 x Mittellager Vierkantröhr Stahl promatisiert 3 x Schraube M10 x 20	2140 2413 6721
	Hecktürscharnier Kasten 2000 <ul style="list-style-type: none"> • 6-Kant Hutmutter Edelstahl • Schraube abgeflachter Halbrundkopf Edelstahl • Kotflügelscheibe 10.5x30x1.5mm Edelstahl 	2009 6751 6750 6749
	Seitentürscharnier Kasten 2000 <ul style="list-style-type: none"> • 6-Kant Hutmutter Edelstahl • Schraube abgeflachter Halbrundkopf Edelstahl • Kotflügelscheibe 10.5x30x1.5mm Edelstahl 	2010 6751 6750 6749
	Türfeststeller komplett kurz 103 mm Türfeststeller komplett lang 143 mm	2070 3725
	Aufbautürverschluss Lombardi 2013	2136
	Einbautürverschluss	2106
	Lange Feder zu Verschluss 2106 Länge 9,5 cm	1004
	Lange Feder zu Verschluss Länge 10,5 cm	1002
	Griffplattenschloss mit Stahl Zunge 2Stk.	3722
	Kit Federn re./li. für Drücker für Außenverschlüsse und Einlaßverschlüsse	8828

Bild	Artikelbeschreibung	Art.Nr.
	Spannverschluss Edelstahl zu Kombi-Heckrampe	6907
	Exzenter Einbauverschluss Schlaufe lang	593
	Exzenter Aufbauverschluss Schlaufe kurz 2 x Nieten Stahl-Flachkopf (8.9-15.9mm) 2 x Nieten Stahl-Flachkopf (2.0-9.5mm)	591 972 971
	Einfassverschluss 25mm links Höhe 320mm 2 x Nieten Einfassverschluss 25mm rechts Höhe 320mm Hier auf Bild 568	568 569
	Verschluss Nieten	4431 971
	Verschluss Hestal rechts Verschluss Hestal links	599 778
	Federriegel mit Grundplatte links Federriegel mit Grundplatte rechts	1860 1861
	Scharnierlager Alu-Böckli (Nur elox.) Scharnierbolzen Seitenladen Hammerkopfschraube M8x20 zu Aluböckli Gewindeplatte zu Scharnierbolzen	565 564 566 567
	Federtreibriegel kurz Federtreibriegel lang	2071 2072

Bild	Artikelbeschreibung	Art.Nr.
	Bowdenzug Heckklappenautomatik L3100/L3520mm Bowdenzug Heckklappenautomatik L1 4100/L2 4520 mm Befestigungsmaterial hinten: <ul style="list-style-type: none"> • Heckladenautomatik- Welle für Heckladen • Verlängerungsmutter • Hutmutter 	3824 5117 5050 846 5250
	<u>Heckladenautomatik (alte Ausführung)</u> Bolzen für Ausstosser, Rostfreier Rundstahl 200x12 mm Druckfeder für Ausstosser d=16 l=77 df=1,8mm Scharnierlager Alu-Böckli (Nur elox.) benötigt 2 X Endstück Aluböckli (zuschnitt)	5040 4021 565 565
	<u>Heckladenautomatik (neue Ausführung)</u> Kunststoffteil zu Ausstosser rechts und links Heckladenautomatik- Bolzen für Ausstosse Absenker Heckklappe Druckfeder für Ausstosser	7434 5812 5040 4021
	Absenker Heckklappe Druckfeder für Ausstosser Normdruckfeder Rostfrei, 62x,30x5 für Heckladenautomatik Heckladenautomatik- Kabelzug Umlenkungsteil PA6 natur U-Scheibe 8.4X40X3.0 Heckladenautomatik- Bolzen für Ausstosser, Rundstahl Heckladenautomatik- Welle für Heckladen, Rundstahl	4021 4988 5193 3956 5040 5050
	Zubehörsatz für Absenker Heckklappe Seitenabschluss Heckladen	4620
	<u>Heckladenautomatik Bausatz für Autotransporter D103 grosse Achse</u> Normdruckfeder Rostfrei, 62x,30x5 für Heckladenautomatik Heckladenautomatik- Welle für T-Stück, 51x20 mm Achsexentersupport D 103 15" Auflieger 2 Stück Heckladenautomatik – T-Stück VZ	7081 4988 5048 5076 5047
	<u>Heckladenautomatik Bausatz für ANC Autotransporter D82Set mit:</u> Achsexentersupport 2 Stück Halbschalen D82 Heckladenautomat T-Stück VZ 1 Stück D82 Normdruckfeder Rostfrei 2 Stück	5051 5038 5038 5047 4988













Bild	Artikelbeschreibung	Art.Nr.
	Klapptritt Coop	5962
	Verschleissbodenauflage 80 x 80x 20 mm 2 Schraube 2 Sperrkantscheibe M8 2 Poly-Stop M8	5053 5255 2676 5595
	Zurrgurt für Ankerschiene mit Ratschenbeschlag und Haken → aufgrund der Spannkraft nur bedingt empfohlen für Kastenfahrzeuge Länge 4000 mm LC ; 500daN 	4101
	Zurrgurte für Ankerschiene mit Exzenterbeschlag und Haken → empfohlen für Kastenfahrzeuge Länge 4000 mm LC ; 500daN	780
	Zurrgurte für Ankerschiene mit Exzenter Beschlag (ohne Haken) Länge 4000mm LC : 500 daN	7441
	Ladebalken-Rund Alu 2220-2650mm (alt) <i>Bitte Kasteninnenbreite angeben</i>	1168
	Ladebalken-Rund Alu 2000-2500mm Länge verstellbar mit Kunststoffbeschichtung	6993
	Ladebalken-Rund Alu 2000-2500mm für Stäbchenzurrschiene 19mm Zapfen mit Schlitz <i>Bitte Kasteninnenbreite angeben</i>	5748
	Spreizsperrstange inkl. SAM Gummifuss <ul style="list-style-type: none"> • Einsatzbereich 2100 - 2550mm • Gummifuss an beiden Enden <p>Achtung: Bei Einsatz in Leichtbaukästen ist Vorsicht geboten. Nur für geübte Fahrer geeignet.</p>	620

Bild	Artikelbeschreibung	Art.Nr.
	Ladebalken-Vierkant <ul style="list-style-type: none"> • Einsatzbereich 2130 – 2250mm • Belastbarkeit daN 1000 Nur Verschluss <ul style="list-style-type: none"> • Nieten Stahl-Flachkopf (2.0-9.5mm) 	6148 4431 971
	Verschluss 6 x Nieten Stahl-Flachkopf (2.0-9.5mm)	4431 971
	Tankhalter vorne Tankhalter hinten	7629
	Ladebalken - Rund Alu für Autotransporter mit NICHT-geschlitzten Seitenteilen	5810
	Sattelstütze ohne Fuss für Auflieger	6847
	Fuss zu Sattelstütze für Auflieger (6847)	6844
	<u>Auflieger</u> Radkeil Auflieger 3.5 T Radkeilhalter Auflieger 3.5 T 6	606 607
	Radkeil Auflieger Links Radkeil Auflieger rechts	754 1672
	Scharnierbolzen Seitenladen Scharnierlager Alu-Böckli	564 565

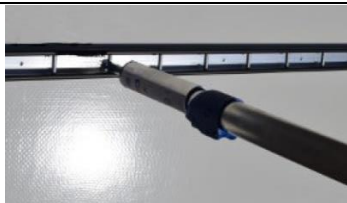







Bild	Artikelbeschreibung	Art.Nr.
	Airlinezurrschiene Ringfitting <ul style="list-style-type: none"> • 800 Kg Zugkraft • Ringdurchmesser 25 mm 	4421
	Airlinezurrschiene Ringfitting <ul style="list-style-type: none"> • 300 Kg Zugkraft 	3494
	Bindering 4-fach für Airlineschiene  <p>Der Fixierbolzen für den Zurrpunkt muss in Zurr-Richtung liegen!</p>	5809
	Endbeschlag für Ankerschiene	3961
	Fahrzeugsicherungsgurt	5808
	Kasten: Hakenführung oben 20mm rechts Kasten: Hakenführung unten 20mm links	663 664
	Fahrzeugsicherungsgurt 35mmx3000mm, 1500kg	3729
	Abdeckhaube für Seilwinde aus Neopren	5158
	Windenseil Kunstfaser, Ø:10 mm, 20m <ul style="list-style-type: none"> • Bruchkraft max. 9900 kg • Inkl. Sicherheitslasthaken Edelstahlverstärkte Hakenschlaufe	5157

Bild	Artikelbeschreibung	Art.Nr.
	Windenseil zu Rhino 8 Kunstfaser, Ø:9 mm, 25m <ul style="list-style-type: none"> • Bruchkraft max. 9000 kg • Inkl. Sicherheitslasthaken • Edelstahlverstärkte Hakenschlaufe Entspricht mit Rhino 8 den EU Normen	7166
	Windenseil zu DV900i Kunstfaser, Ø:8mm, 20m <ul style="list-style-type: none"> • Bruchkraft max. 5800 kg • Inkl. Sicherheitslasthaken • Edelstahlverstärkte Hakenschlaufe Nicht für Rhino 8 geeignet	5719
	Seilwinde Rhino 8 Ausführung Baldinger Autotransporter <ul style="list-style-type: none"> • Seilgeschwindigkeit 9,0 - 0,7 m/min – ohne Seil • Zugkraft: 3,56t • Mit Rollenfenster für Kunststoff oder Stahlseil Seilwinde Rhino 8 ohne Relaiskasten	2924 6994
	Seilwinde Rhino 8 Ausführung Baldinger Autotransporter <ul style="list-style-type: none"> • Seilgeschwindigkeit 9,0 - 0,7 m/min – ohne Seil • Zugkraft: 3,56t • Mit Aluminium Maul für Kunststoffseil 	7167
	Seilwinde Comup DV 9i 12 V (Ersatz 9000i)	5133
	Sicherungsautomat passend zu Seilwinde Rhino 8	7210
	Relais für DV9/9i und Rhino 8/12 Max 40 Amp.	6735
	Relaiskasten 12 Volt für Rhino 8 Inkl. Relais und Sicherungsautomat	6798

Bild	Artikelbeschreibung	Art.Nr.
	Energieführungskette zu Rhino und DVi Preis pro Meter	5160
	Werkzeugkiste Typ 106 • Masse B750xH290xT450	5084
	Deckel zu Werkzeugkiste	6214
	Zusatzrückspiegel 1 Stück für jede Seite	3395
	Steigegriff aus schwarzem pvc Klappenhandgriff 160 mm	1698
	HAI Klemmgarnitur für Chassis/Bodenverbindung 40x40x45mm	5310

Sörensen

Bild	Artikelbeschreibung	Art.Nr.
	Steuerbirne Sörensen 2-Knopf Gelb	7790
	Halterung zu Steuerbirne 2- und 3-Knopf	8759
	Hebebühnen Funksteuerung komplett Sörensen Bis 2023 Safety Point Handsender Gelb 868MHz Empfänger ist einzeln nicht erhältlich Rote Handsender sind nicht mehr erhältlich.	6070 5999 5508 -----
	Hebebühnen Funksteuerung komplett Sörensen-Serie13 Neu ab 2023 Safety Point (weiss) Handsender zu Serie 13 Anschlusskabel zu Funksteuerung S 13	8345 5999 8354 8355
	Folientaster Sörensen grau 4-Knopf Alte Variante für Wandeinbau: • Steuerkasten Sörensen 4-Knopf für Wandeinbau blau	4756 3401
	Einschaltsatz mit Kabel	3405
	Elektromotor 12 Volt Hesselman Sörensen empfiehlt jeweils Relais ebenfalls zu ersetzen	3402
	Motorrelais / Leistungsrelais 12 Volt	3403

Bild	Artikelbeschreibung	Art.Nr.
	Warnflagge Satz à 2Stk Klebband doppelseitig (1000 mm für 2 Stk.)	8365 1185
	Magnetventilkern für Hub- und Schliesszylinder Hebebühne	4612
	Magnetspule 12V mit 3 Meter Kabel für Ventilkern bei Hub- und Schliesszylinder Hebebühne	6933
	Gewebe - Warnband gelb/schwarz 50mm Genauere Länge angeben Preis in Preisliste / m	5143
	Sörensen Tankentlüftung	6880
	Aggregat Sörensen	5749
	Hubzylinder – X1A 750 Hub 515 für ANC (Fahrtrichtung links)	6689
	Schliesszylinder - X1 750 inkl. Lagerbuchse - 30X35X65MM (Fahrtrichtung rechts)	6432

Die Fabriknummer der Ladebordwand benötigen Sie für Ersatzteilbestellungen. Sie finden die Fabriknummer auf dem Typenschild am Schliessarm in Fahrtrichtung rechts. Ein zweites Typenschild ist innen in die Aggregathäube geklebt. Ausserdem ist die Gerätenummer mit Schlagzahlen in den Befestigungsflansch in Fahrtrichtung links eingeschlagen.

Falls Ihr Ersatzteil nicht aufgeführt ist, wenden Sie sich bitte per Telefon an
+41 43 455 70 90 oder per Mail kontakt@baldinger-ag.ch

Empfohlenes Hydrauliköl Motorex Cotex HLP22 (kann nicht versendet werden) 674
Hydrauliköl für Geräuschedämmung HYDROGLISS 202 (kann nicht versendet werden) 7923

Hydrauliköl für Absenkung ALP26. (Unser HEES22)

Batterie Wechsel Funk oder Kauf eines neuen Handsenders

ACHTUNG ! Keine aufladbare Batterien verwenden (Recharge)

Je nach Länge des Stromunterbruchs zwischen Handsender und Empfänger muss der Handsender neu gekoppelt werden. Hier finden Sie eine Schritt-für-Schritt Anleitung dazu:

Wenn vorhanden, kontrollieren Sie bitte ob die Diode für den Funk in der Leistungseinheit leuchtet.

Das Anlernen von Empfänger und Handsender:

1. Nehmen Sie den Strom vom Empfänger
2. Schrauben Sie den Deckel vom Empfänger
3. Drücken Sie die hellblaue Taste und geben Sie gleichzeitig wieder Strom dazu.
4. Drücken Sie die hellblaue Taste solange, bis das rote LED am Empfänger blinkt.
5. Sie haben nun 15 Sekunden Zeit um:
 - a. 3 Tasten auf dem Handsender gleichzeitig zu drücken (es spielt keine Rolle welche drei Sie wählen)
6. Wenn Sie die Tasten loslassen, sollte das rote LED im Empfänger erlöschen
7. Starten Sie den Handsender mit der Starttaste

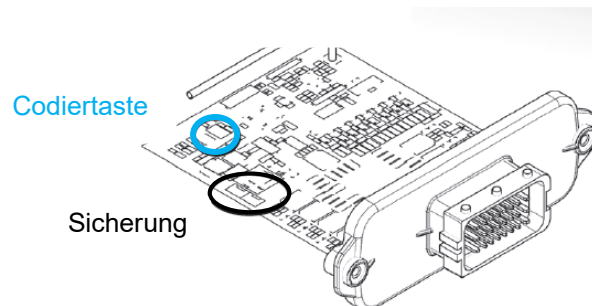

Position des Codiertasters und der Sicherung (Empfänger)

Systemcodierung (Pairing ab Sommer 2023)

Die Systemcodierung (Pairing) ist ein notwendiger Vorgang, wenn Sie entweder den Funkempfänger oder die Fernbedienung ersetzen möchten.

1. Sobald der Funkempfänger mit Strom versorgt wird, beginnt eine GELBE LED langsam zu blinken.

2. Innerhalb von 15 Sekunden:

- Drücken Sie auf der Fernbedienung **START**, um das Gerät zu starten
- Halten Sie dann **drei** beliebige Tasten der Fernbedienung gleichzeitig gedrückt (außer STOP),

bis die GELBE LED an der Fernbedienung dreimal blinkt.

3. Nach dem dreifachen Blitz wird der Funkempfänger / Fernbedienung gekoppelt und diese "Kopplung" bleibt gültig, bis eine neue Kopplung durchgeführt wird.



Abbildung 1 Funkempfänger



Abbildung 2 Fernbedienung

Funktionen Fernbedienung (ab Sommer 2023)



Abbildung 3 Fernbedienung



Abbildung 4 Safetypoint

Video:



Taste	Funktion	Tasten-Doppelklick (2x schnell klicken und beim 2. Mal auf der Taste bleiben)	Safetypoint erforderlich (Handheld direkt an den Safetypoint halten und beide Tasten drücken)
START	System Start	-	-
STOP	System Stopp	-	-
	Heben	X	-
	Schliessen	-	X
	Senken	X	-
	Öffnen	-	X

Safetypoint koppeln (ab Sommer 2023)

Die Safetypoint-Technologie macht den Betrieb von Handheld-Geräten sicher und verringert das Unfallrisiko, indem Schäden an Personen oder Sachen in der Nähe der beweglichen Teile sowie am Benutzer vermieden werden.



Abbildung 5 Fernbedienung mit Safetypoint



Abbildung 6 Systemübersicht



SmartApp - Sistemica
Produktivität

App aus App-Store laden

1. Öffnen Sie die **Sistemica SmartApp** auf Ihrem Telefon (Ein Login ist nicht erforderlich).
2. Verbinden Sie die APP / das Telefon über Bluetooth mit Ihrer Fernbedienung.
(greifen Sie auf Menü, BT-Suche zu und verbinden Sie sich mit der Fernbedienung)

3.  Wählen Sie in der APP '**TAG**' aus: Das aktuelle Paar zugeordneter UIDs wird angezeigt.

4.  Wählen Sie '**PAIRING** Safetypoint'

- Platzieren Sie dann für **TAG#1** Ihr Telefon in der Nähe des ersten TAG/Safetypoint oder scannen Sie den QR-Code.

- Wiederholen Sie dies für **TAG#2**

5.  Die Zuordnung endet mit der Bestätigung der Kombination beider Safetypoint-TAGs.

! Wenn ein TAG ersetzt werden muss, müssen **beide** erneut gekoppelt werden, da sie als System funktionieren

Pneumatik



Bild	Artikelbeschreibung	Art.Nr.
	Elektrokompresseur PTO500 18280-12.40 Neugerät	6072
	Austauschkompresseur	6337
	Depot zu Austausch (wird gutgeschrieben bei Rückgabe des AT-Kompessors)	7310
	Elektrokompresseur BL70 18280-12.50B • ohne Elektronik Elektrokompresseur neu	3324
	Elektrokompresseur Austausch	6025
	Depot zu Austausch (wird gutgeschrieben bei Rückgabe des AT-Kompessors)	7310
	Tankfülladapter	3011
	Entlastungsventil für PTO500	6755
	Kartusche zu PTO500	5529
	Überdruckventil zu PTO500 bis 2014	5700
	Überdruckventil ab 2014	6084
	Steuergerät	6875

Bild	Artikelbeschreibung	Art.Nr.
	<p>Elektronischer Regler Manostat voreingestellt</p> <ul style="list-style-type: none"> • ab 2014 • Die aktuell erhältlichen Regler können auf dem Ausgang «LED/Summer» nur 0.25 Watt (0.02A) abgeben und auf dem Ausgang «Steuersignal Kompressor» nur 3 Watt (0.25 A) • Alte Anlagen mit Glühlampe und Summer müssen mit einem Reed-Relais nachgerüstet oder mit LED Lampe ausgerüstet werden. • Nachrüstrelais hat Nr. 7639 	3318
	<p>Elektronischer Regler Manostat voreingestellt alt bis 04.2014</p>	5642
	<p>Reed-Relais mit Kabel zum Nachrüsten bei Einsatz neuer Regler Manostat um eine Glühlampe/Summer Betrieb weiterhin zu ermöglichen. Mit Kabel vormontiert, Kunde muss noch</p> <ul style="list-style-type: none"> - 12 Volt plus und minus anschliessen - Steuerleitung über das Relais führen 	7639
	<p>Dichtungssatz</p>	6741
	<p>Magnetventil 12V(12V50Hz)/G1/4</p>	3317
	<p>Silentblock</p>	6743
	<p>Filz-Filter</p>	6872





Bild	Artikelbeschreibung	Art.Nr.
	Drahtseil für ALB -Einstellung Gesamt Länge 300mm Federring M3 2 x Mutter M3 2 x U-Scheibe M3 2 x	3258 4831 4833 4832
	Kupplungskopf Auflieger rot mit Filter	1652
	Kupplungskopf Auflieger gelb mit Filter	1653
	Kupplungskopf Schlepper M16x1.5 Rot	3322
	Kupplungskopf Schlepper M16x1.5 gelb	3323
	Lufttrockner Patrone 1x jährlich wechseln	3832
	Spiralschlauch 12L/12L gelb	3315

Bild	Artikelbeschreibung	Art.Nr.
	Spiralschlauch 12L/12L rot	3314

Dokumente

Bild	Artikelbeschreibung	Art.Nr.
	<p>Meistens DTC Dokument Preis auf Anfrage Chassis Nummer muss eingetragen und unterschrieben werden. Mit Baldinger Stempel</p>	<p>6491</p>
	<p>Baldinger Aufbau-Herstellerschilder</p>	<p>7617</p>
	<p>ALKO Achs-Typenschild muss speziell bestellt werden, kein Umtausch möglich</p>	<p>7824</p>
	<p>Reparaturofferte (Gross) Wird bei Auftragsausführung gutgeschrieben</p>	<p>8771</p>
	<p>Reparaturofferte (Klein) Wird bei Auftragsausführung gutgeschrieben</p>	<p>8770</p>

Chassis und Bremsen

Bild	Artikelbeschreibung	Art.Nr.
	<p>Niederrahmen-Chassis</p> <p>Verteiler 3-fach Niederchassis Distanzstück 2x Aussengewinde Niederchassis</p>	<p>496 505</p>
	<p>Bremsschlauch bis August 2008 Innengewinde & Aussengewinde Sicherung mit Klammer</p>	<p>5102</p>
	<p>Bremsschlauch länge = 430 mm 2 x Aussengewinde Sicherung mit Mutter</p> <p>Mutter</p>	<p>2672 5181</p>
	<p>Steckdose für Anschlusskabel f. Seilwinde 6-polig</p>	<p>6360</p>

Hydraulik 10 & 13" Autotransporter – Auflieger

Bild	Artikelbeschreibung	Art.Nr.
	Magnetspule D36-12V	2043
	Hydraulikaggregat 12 V	1835
	Ventil für Hydraulikzylinder – (Spule) stromlos geschlossen	672
	Gerätestecker mit Kabel 12 V für Magnetspule D 36	726
	Chassis: Absenk-Zylinder, Bolzen 110 x 25	4596
	Hydraulikzylinder Absenker Zylinder Radstand 720 mm	1888

Hydraulik ANC Auflieger

Bild	Artikelbeschreibung	Art.Nr.
	Hydraulikaggregat 12 Volt	1835
	Spannstift 5 x 50	925
	Ventil für Hydraulikzylinder – (Spule) stromlos geschlossen	672
	Gerätestecker mit Kabel 12 V für Magnetspule D 36	726
	Magnetspule D 36 – 12 V DC	2043
	Zwischeneinlage für Absenkzylinder	4623
	Hydraulikzylinder Absenker Zylinder Radstand 580 mm	4581
	Hydraulikzylinder Absenker Zylinder Radstand 720 mm	1888
	Chassis: Absenk-Zylinder, Bolzen 110 x 25	4596

Bild	Artikelbeschreibung	Art.Nr.
	Heckrampe - Hydraulik Hydraulikzylinder. HZP54200 Lackiert	4024

Schlüssel

Bild	Artikelbeschreibung	Art.Nr.
	Schlosszylinder Hecktüre MTS Druckzylinder	999
	Schlosszylinder Seitentüre neue Ausführung Pastore Lombardi 90 Grad Drehung	6211
	Schlosszylinder Seitentüre Pastore Lombardi Ältere Ausführung 180 Grad Drehung	5475
	Schlüssel für Schlosszylinder Eventuell ist Ersatzschlüssel vorhanden Preis Sfr. 13.90 Schlüsselnummer muss angegeben werden Schlüssel PA05 nicht mehr lieferbar neu 7767 Schlüssel PA06 noch einige an Lager Schlüssel PA07 noch einige an Lager	1325 6974 6162 6163
	Schliesszylinder mit Ersatzschlüssel PA05 Schliesszylinder mit Ersatzschlüssel PA07	7767 7768
	Schloss kann mit Lombardi Schloss getauscht werden.	6211

Diverse Kleinteile

Bild	Artikelbeschreibung	Art.Nr.
	Prüfanschluss M 16 x 1.5	2435
	Stopfen M16 x 1.5 22 x 22 x 15 mm	2438
	Steckverbinder M 16 x 1.5 auf 15 28 x 27 x 40 mm	2434
	Prüfanschluss M 22 x 1.5 Länge L1 0.036m Länge L2 0.009m Schlüsselgrösse 28 mm	2432
	Stopfen/O-Ring M22 x 1.5 Länge L1 0.015m Länge L2 0.009 m Schlüsselgrösse 28 mm 28 x 15 x 28 mm	2426
	Steckverbinder M 22 x 1.5 auf 15 41 x 27 x 27 mm	4480
	Steckverbinder M 16 x 1.5 auf 12 38 x 22 x 22 mm	2451

Bild	Artikelbeschreibung	Art.Nr.
	Steckverbinder M 22 x 1.5 auf 12 28 x 29 x 38 mm	2452
	Steckverbinder M 16 x 1.5 auf 10 35 x 22 x 22 mm	2429
	Steckverbinder M22 x 1.5 auf 10 37 x 29 x 27 mm	2428
	Steckverbinder M 22 x 1.5 auf 8 33 x 29 x 27 mm	2622
	Steckverbinder M 16 x 1.5 auf 8 19 x 22 x 32 mm	2621
	Stutzen M22 x 1.5 30 x 28 x 28 mm	2427

Bild	Artikelbeschreibung	Art.Nr.
	Winkel-Einschraubung 90 grad P5 auf 8mm 40 x 28 x 20 mm	2548
	Winkel-Einschraubung P5 auf 10 mm 43 x 20 x 29 mm	2605
	Winkel-Einschraubung 90 grad P5 auf 12 mm 44 x 22 x 30 mm	2450
	Winkel-Einschraubung 90 grad P5 auf 15mm 47 x 34 x 25 mm	2437
	Entwässerungsventil M22 x 1.5 20.0 bar -40 to +85 °C	2436
	Kontermutter M22x1.5 26 x 26 x 5 mm	2431
	Kontermutter M16 x 1.5 22 x 22 x 6 mm	2423

Bild	Artikelbeschreibung	Art.Nr.
	Kontermutter M22 mit O-Ring 30 x 28 x 7 mm	2607
	Kontermutter M16 x 1.5 22 x 7 x 22 mm	2422
	90° Winkel-Schott M16 x 1.5 47 x 22 x 27 mm	6142
	90° Winkel-Schott M22 1.5 50 x 28 x 22	3062
	Schlauchstutzen S13/M16x1.5 56 x 22 x 22 mm	2608
	Schlauchstutzen S13/M22 x 1.5 31 x 27 x 55 mm	2609
	Schlauchstutzen S11/M16 x 1.5 56 x 22 x 22 mm	2439
	Schlauchstutzen S11 M22 x 1.5 56 x 27 x 29	2442

Bild	Artikelbeschreibung	Art.Nr.
	Schlauchstutzen 6 mm 41 x 15 x 17 mm	5246
	T-Stück 3 x M16 x 1.5 44 x 22 x 32 mm	2241
	T-Stück P5/2xM16x1.5 44 x 22 x 32 mm	2249
	Schottstutzen M22/M22 40 x 28 x 28	2430
	Schottstutzen M16 / M16 34 x 22 x 22 mm	2440
	Schottstutzen M22 / M16 31 x 40 x 27 mm	2606
	Doppelstutzen M22/M16 50 x 26 x 26 mm	2421

Bild	Artikelbeschreibung	Art.Nr.
	L-Stück P5/2xM16x1.5 43 x 32.5 x 22 mm	2433
	Steckverbindung 12 mm 53 x 22 x 22 mm	5247
	Verschraubung 44 x 42 x 22 mm	3061
	Hydroheckkrampenlager: PA Gleiterbolzen / KT-4-10239 mit M16 Gewinde Nicht mehr lieferbar Ersatz siehe unten	4117
	Ersatz zu 4117 oben zusammengestellt aus: 6520 / 6525 / 2704 / 4521 / 5431 Mittelteil 1 alles Andere 2x	6520 6525 2704 4521 5431

Bild	Artikelbeschreibung	Art.Nr.												
	<p data-bbox="544 150 703 179">Gummipuffer</p> <table data-bbox="544 210 798 394"> <thead> <tr> <th data-bbox="544 210 703 239">Durchmesser</th> <th data-bbox="724 210 791 239">Höhe</th> </tr> </thead> <tbody> <tr> <td data-bbox="544 239 703 268">25</td> <td data-bbox="724 239 791 268">11</td> </tr> <tr> <td data-bbox="544 268 703 297">25</td> <td data-bbox="724 268 791 297">14</td> </tr> <tr> <td data-bbox="544 297 703 327">40</td> <td data-bbox="724 297 791 327">25</td> </tr> <tr> <td data-bbox="544 327 703 356">40</td> <td data-bbox="724 327 791 356">35</td> </tr> <tr> <td data-bbox="544 356 703 385">40</td> <td data-bbox="724 356 791 385">50</td> </tr> </tbody> </table>	Durchmesser	Höhe	25	11	25	14	40	25	40	35	40	50	<p data-bbox="1326 239 1374 268">644</p> <p data-bbox="1326 268 1374 297">645</p> <p data-bbox="1326 297 1374 327">777</p> <p data-bbox="1326 327 1374 356">646</p> <p data-bbox="1326 356 1374 385">1742</p>
Durchmesser	Höhe													
25	11													
25	14													
40	25													
40	35													
40	50													